

Kapal uap Van Riebeeck dari Koninklijke Paketvaart Maatschappij (KPM) di Oosthaven dekat Telok betoeng yang membawa kolonis Jawa dalam perjalanan menuju Metro, Distrik Lampung.

*Sumber: KITLV Leiden, Belanda
Nomor Arsip: 53605, Jan van der Kolk*



Universiteit Leiden
Leiden University Libraries
Digital Collections



Program Studi Pendidikan Sejarah
FKIP Universitas Muhammadiyah Metro



Laboratorium Pendidikan Sejarah
FKIP Universitas Muhammadiyah Metro

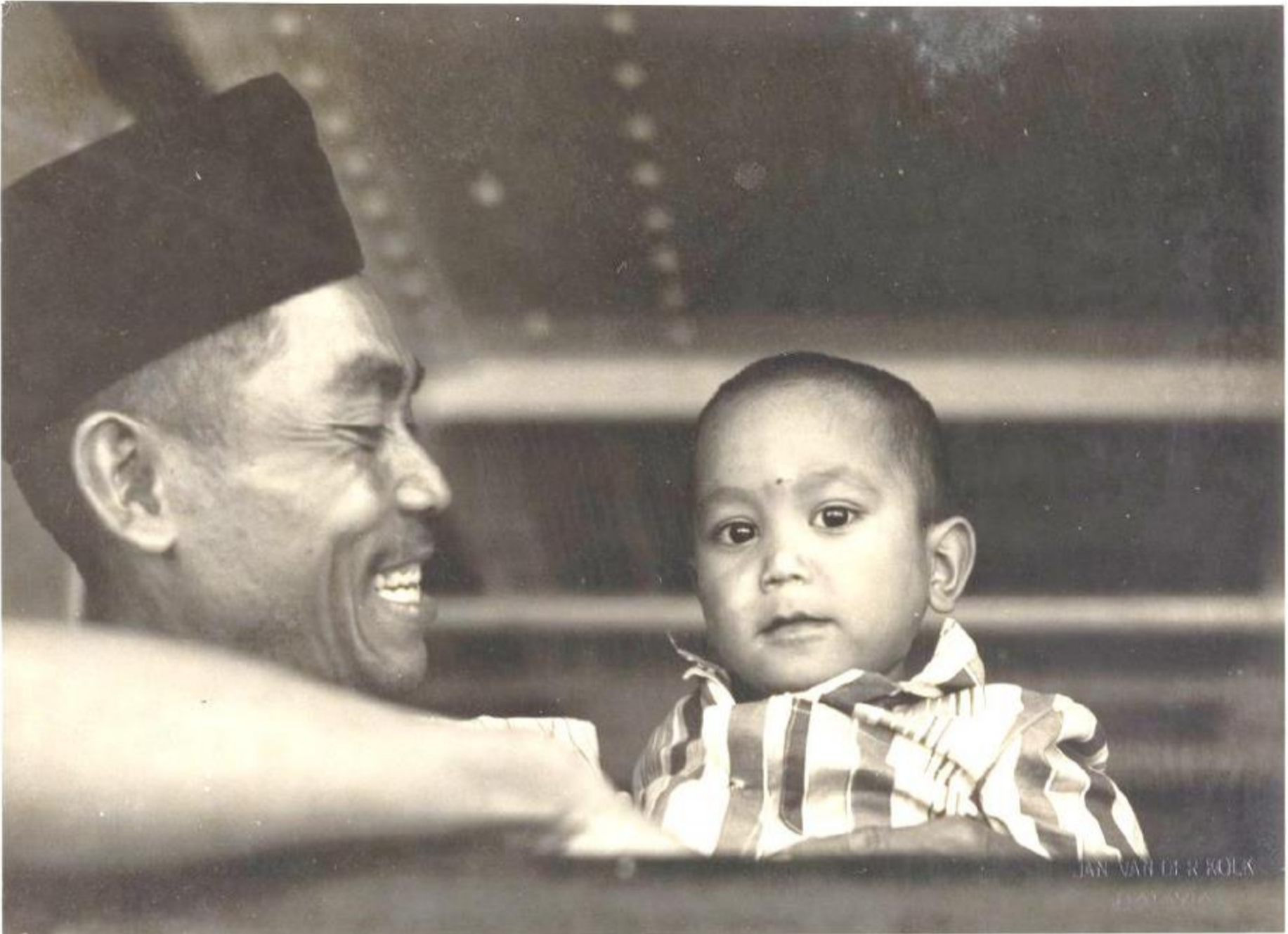

Rombongan kolonis Jawa menuju koloni pertanian Metro di Distrik Lampung tiba, setelah turun dari kapal uap Van Rieebeck milik KPM di Pelabuhan Panjang, Teluk Betung

*Sumber: KITLV Leiden, Belanda
Nomor Arsip: 53606, Jan van der Kolk*



Universiteit Leiden
Leiden University Libraries
Digital Collections



Program Studi Pendidikan Sejarah
FKIP Universitas Muhammadiyah Metro



Laboratorium Pendidikan Sejarah
FKIP Universitas Muhammadiyah Metro



*Rombongan kolonis Jawa menuju koloni pert anian Metro di Distr ik Lampung
tiba, setelah turun dari kapal api Van Riebeck milik KPM di Pel abuhan
Panjang, Teluk Betung*

*Sumber: KITLV Leiden, Belanda
Nomor Arsip: 53607, Jan van der Kolk*



Universiteit Leiden
Leiden University Libraries
Digital Collections



Program Studi Pendidikan Sejarah
FKIP Universitas Muhammadiyah Metro



Laboratorium Pendidikan Sejarah
FKIP Universitas Muhammadiyah Metro



*Rombongan kolonis Jawa menuju koloni pert anian Metro di Distr ik Lampung
tiba, setelah turun dari kapal api Van Riebeck milik KPM di Pel abuhan
Panjang, Teluk Betung*

*Sumber: KITLV Leiden, Belanda
Nomor Arsip: 53608, Jan van der Kolk*



Universiteit Leiden
Leiden University Libraries
Digital Collections



Program Studi Pendidikan Sejarah
FKIP Universitas Muhammadiyah Metro



Laboratorium Pendidikan Sejarah
FKIP Universitas Muhammadiyah Metro



Rombongan kolonis Jawa menuju koloni pertanian Metro di Distrik Lampung tiba, dibantu turun oleh tentara KNIL dari kapal api Van Riebeck milik KPM di Pelabuhan Panjang, Teluk Betung

*Sumber: KITLV Leiden, Belanda
Nomor Arsip: 53609, Jan van der Kolk*



Universiteit Leiden
Leiden University Libraries
Digital Collections



Program Studi Pendidikan Sejarah
FKIP Universitas Muhammadiyah Metro



Laboratorium Pendidikan Sejarah
FKIP Universitas Muhammadiyah Metro



Rombongan kolonis Jawa menuju koloni pertanian Metro di Distrik Lampung tiba, dibantu turun oleh tentara KNIL dari kapal api Van Riebeck milik KPM di Pelabuhan Panjang, Teluk Betung

*Sumber: KITLV Leiden, Belanda
Nomor Arsip: 53610, Jan van der Kolk*



Universiteit Leiden
Leiden University Libraries
Digital Collections



Program Studi Pendidikan Sejarah
FKIP Universitas Muhammadiyah Metro



Laboratorium Pendidikan Sejarah
FKIP Universitas Muhammadiyah Metro



Rombongan kolonis Jawa menuju koloni pert anian Metro di Distr ik Lampung tiba, dibant u tur un oleh tentara KNIL dari kapal api Van Riebeck milik KPM di Pel abuhan Panjang, Teluk Betung

*Sumber: KITLV Leiden, Belanda
Nomor Arsip: 53611, Jan van der Kolk*



Universiteit Leiden
Leiden University Libraries
Digital Collections



Program Studi Pendidikan Sejarah
FKIP Universitas Muhammadiyah Metro



Laboratorium Pendidikan Sejarah
FKIP Universitas Muhammadiyah Metro



Rombongan kolonis Jawa menuju koloni pertanian Metro di Distrik Lampung tiba, setelah turun dari kapal api Van Riebeck milik KPM di Pelabuhan Panjang, Teluk Betung

*Sumber: KITLV Leiden, Belanda
Nomor Arsip: 53612, Jan van der Kolk*



Universiteit Leiden
Leiden University Libraries
Digital Collections



Program Studi Pendidikan Sejarah
FKIP Universitas Muhammadiyah Metro



Laboratorium Pendidikan Sejarah
FKIP Universitas Muhammadiyah Metro



*Rombongan kolonis Jawa menuju koloni pert anian Metro di Distr ik Lampung
tiba, setelah turun dari kapal api Van Riebeck milik KPM di Pel abuhan
Panjang, Teluk Betung*

*Sumber: KITLV Leiden, Belanda
Nomor Arsip: 53613, Jan van der Kolk*



Universiteit Leiden
Leiden University Libraries
Digital Collections



Program Studi Pendidikan Sejarah
FKIP Universitas Muhammadiyah Metro



Laboratorium Pendidikan Sejarah
FKIP Universitas Muhammadiyah Metro



Anak -anak rombongan kolonis Jawa menuju koloni pertani an Metro di Distrik Lampung tiba, setelah turun dari kapal api Van Rieebek milik KPM di Pelabuhan Panjang, Teluk Betung

*Sumber: KITLV Leiden, Belanda
Nomor Arsip: 53614, Jan van der Kolk*



Universiteit Leiden
Leiden University Libraries
Digital Collections



Program Studi Pendidikan Sejarah
FKIP Universitas Muhammadiyah Metro



Laboratorium Pendidikan Sejarah
FKIP Universitas Muhammadiyah Metro

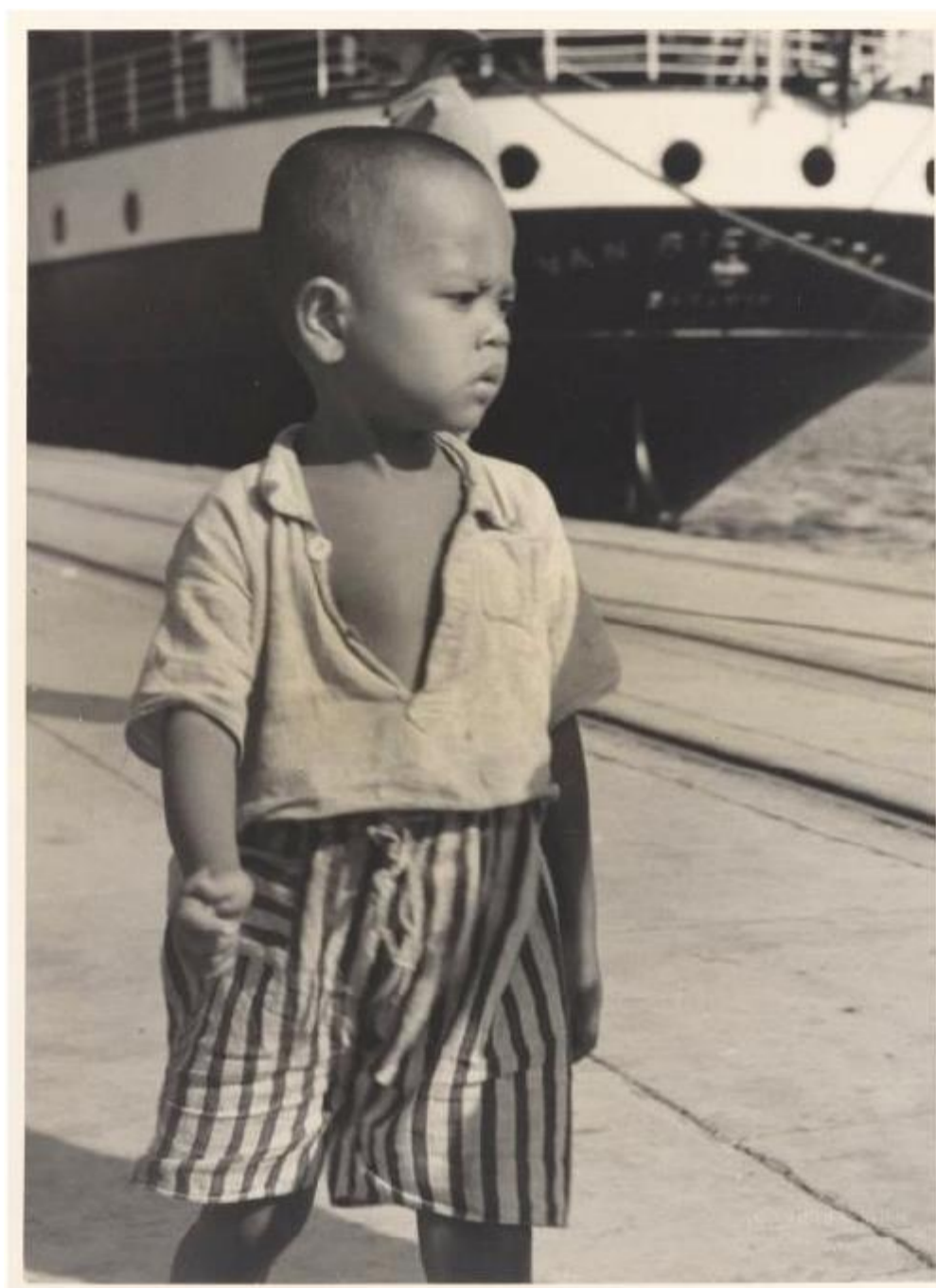

Anak -anak rombongan kolonis Jawa menuju k oloni pert ani an Metro di Distr ik Lampung tiba, setelah t urun dar i kapal api Van Rieebek mil ik KPM di Pelabuhan Panjang, Tel uk Betung

*Sumber: KITLV Leiden, Belanda
Nomor Arsip: 53615, Jan van der Kolk*



Universiteit Leiden
Leiden University Libraries
Digital Collections



Program Studi Pendidikan Sejarah
FKIP Universitas Muhammadiyah Metro



Laboratorium Pendidikan Sejarah
FKIP Universitas Muhammadiyah Metro



Rombongan kolonis Jawa menuju koloni pertanian Metro di Distrik Lampung tiba, setelah turun dari kapal uap/ api Van Riebeck milik KPM di Pelabuhan Panjang, Teluk Betung

*Sumber: KITLV Leiden, Belanda
Nomor Arsip: 53616, Jan van der Kolk*



Universiteit Leiden
Leiden University Libraries
Digital Collections



Program Studi Pendidikan Sejarah
FKIP Universitas Muhammadiyah Metro



Laboratorium Pendidikan Sejarah
FKIP Universitas Muhammadiyah Metro



Rombongan kolonis Jawa menuju koloni pertanian Metro di Distrik Lampung tiba, setelah turun dari kapal api Van Riebeck milik KPM di Pelabuhan Panjang, Teluk Betung

*Sumber: KITLV Leiden, Belanda
Nomor Arsip: 53617, Jan van der Kolk*



Universiteit Leiden
Leiden University Libraries
Digital Collections



Program Studi Pendidikan Sejarah
FKIP Universitas Muhammadiyah Metro



Laboratorium Pendidikan Sejarah
FKIP Universitas Muhammadiyah Metro



Kontrol medis (imunisasi) bagi rombongan kolonis Jawa setelah tur un dari kapal api Van Riebeck milik KPM di Pelabuhan Panjang, Teluk Betung

*Sumber: KITLV Leiden, Belanda
Nomor Arsip: 53618, Jan van der Kolk*



Universiteit Leiden
Leiden University Libraries
Digital Collections



Program Studi Pendidikan Sejarah
FKIP Universitas Muhammadiyah Metro



Laboratorium Pendidikan Sejarah
FKIP Universitas Muhammadiyah Metro



Kontrol medis (imunisasi) bagi rombongan kolonis Jawa setelah tur un dari kapal api Van Riebeck milik KPM di Pelabuhan Panjang, Teluk Betung

*Sumber: KITLV Leiden, Belanda
Nomor Arsip: 53619, Jan van der Kolk*



Universiteit Leiden
Leiden University Libraries
Digital Collections



Program Studi Pendidikan Sejarah
FKIP Universitas Muhammadiyah Metro



Laboratorium Pendidikan Sejarah
FKIP Universitas Muhammadiyah Metro



Kontrol medis (imunisasi) bagi rombongan kolonis Jawa setelah tur un dari kapal api Van Riebeck milik KPM di Pelabuhan Panjang, Teluk Betung

*Sumber: KITLV Leiden, Belanda
Nomor Arsip: 53619, Jan van der Kolk*



Universiteit Leiden
Leiden University Libraries
Digital Collections



Program Studi Pendidikan Sejarah
FKIP Universitas Muhammadiyah Metro



Laboratorium Pendidikan Sejarah
FKIP Universitas Muhammadiyah Metro



Rombongan kolonis Jawa menuju koloni pertanian Metro di Distrik Lampung tiba, dibantu turunan oleh tentara KNIL dari kapal api Van Riebeeck milik KPM di Pelabuhan Panjang, Teluk Betung

*Sumber: KITLV Leiden, Belanda
Nomor Arsip: 53621, Jan van der Kolk*



Universiteit Leiden
Leiden University Libraries
Digital Collections



Program Studi Pendidikan Sejarah
FKIP Universitas Muhammadiyah Metro



Laboratorium Pendidikan Sejarah
FKIP Universitas Muhammadiyah Metro



Pendat aan kembalikan k rombongan kolonis Jawa menuju k oloni pertanian Metro di Distrik Lampung tiba dari kapal api Van Riebeck milik KPM di Pelabuhan Panjang, Teluk Betung

*Sumber: KITLV Leiden, Belanda
Nomor Arsip: 53622, Jan van der Kolk*



Universiteit Leiden
Leiden University Libraries
Digital Collections



Program Studi Pendidikan Sejarah
FKIP Universitas Muhammadiyah Metro



Laboratorium Pendidikan Sejarah
FKIP Universitas Muhammadiyah Metro



Kereta Api milik pemerintah di Sumatera Selatan di stasiun Panjang, Teluk Betung

*Sumber: KITLV Leiden, Belanda
Nomor Arsip: 53623, Jan van der Kolk*



Universiteit Leiden
Leiden University Libraries
Digital Collections



Program Studi Pendidikan Sejarah
FKIP Universitas Muhammadiyah Metro



Laboratorium Pendidikan Sejarah
FKIP Universitas Muhammadiyah Metro



Penjual buah yang menjajakan barang dagangannya kepada para kolonis di dalam gerbong kereta api yang sedang melanjutkan perjalanannya menuju Metro. Lokasi berada di Stasiun Panjang, Teluk Betung

*Sumber: KITLV Leiden, Belanda
Nomor Arsip: 53624, Jan van der Kolk*



Universiteit Leiden
Leiden University Libraries
Digital Collections



Program Studi Pendidikan Sejarah
FKIP Universitas Muhammadiyah Metro



Laboratorium Pendidikan Sejarah
FKIP Universitas Muhammadiyah Metro



Rombongan kolonis Jawa yang sedang menuju koloni per tanian Metro di Distrik Lampung, sedang duduk dalam gerbong kereta api di stasiun Panjang, Teluk Betung

*Sumber: KITLV Leiden, Belanda
Nomor Arsip: 53625, Jan van der Kolk*



Universiteit Leiden
Leiden University Libraries
Digital Collections



Program Studi Pendidikan Sejarah
FKIP Universitas Muhammadiyah Metro



Laboratorium Pendidikan Sejarah
FKIP Universitas Muhammadiyah Metro



Rombongan kolonis Jawa yang sedang menuju koloni per tanian Metro di Distrik Lampung, sedang duduk dalam gerbong kereta api di stasiun Panjang, Teluk Betung

*Sumber: KITLV Leiden, Belanda
Nomor Arsip: 53626, Jan van der Kolk*



Universiteit Leiden
Leiden University Libraries
Digital Collections



Program Studi Pendidikan Sejarah
FKIP Universitas Muhammadiyah Metro



Laboratorium Pendidikan Sejarah
FKIP Universitas Muhammadiyah Metro



Rombongan kolonis Jawa yang sedang menuju koloni per tanian Metro di Distrik Lampung, sedang masuk ke truk-truk di jalur kereta antara Panjang dan Blambangan

*Sumber: KITLV Leiden, Belanda
Nomor Arsip: 53627, Jan van der Kolk*



Universiteit Leiden
Leiden University Libraries
Digital Collections



Program Studi Pendidikan Sejarah
FKIP Universitas Muhammadiyah Metro



Laboratorium Pendidikan Sejarah
FKIP Universitas Muhammadiyah Metro



Rombongan kolonis Jawa yang sedang menuju koloni per tanian Metro di Distrik Lampung, sedang masuk ke truk-truk di jalur kereta antara Panjang dan Blambangan

*Sumber: KITLV Leiden, Belanda
Nomor Arsip: 53628, Jan van der Kolk*



Universiteit Leiden
Leiden University Libraries
Digital Collections



Program Studi Pendidikan Sejarah
FKIP Universitas Muhammadiyah Metro



Laboratorium Pendidikan Sejarah
FKIP Universitas Muhammadiyah Metro



*Rombongan kolonis Jawa yang akan berangkat menuju pusat koloni pertanian
Metro, Distrik Lampung*

*Sumber: KITLV Leiden, Belanda
Nomor Arsip: 53629, Jan van der Kolk*



Universiteit Leiden
Leiden University Libraries
Digital Collections



Program Studi Pendidikan Sejarah
FKIP Universitas Muhammadiyah Metro



Laboratorium Pendidikan Sejarah
FKIP Universitas Muhammadiyah Metro



*Rombongan kolonis Jawa yang akan berangkat menuju pusat koloni pertanian
Metro, Distrik Lampung*

*Sumber: KITLV Leiden, Belanda
Nomor Arsip: 53630, Jan van der Kolk*



Universiteit Leiden
Leiden University Libraries
Digital Collections



Program Studi Pendidikan Sejarah
FKIP Universitas Muhammadiyah Metro



Laboratorium Pendidikan Sejarah
FKIP Universitas Muhammadiyah Metro



Bus yang memuat rombongan kolonis Jawa dal am perjalanan ke pusat koloni pertanian di Metro, Di st rik Lampung

*Sumber: KITLV Leiden, Belanda
Nomor Arsip: 53631, Jan van der Kolk*



Universiteit Leiden
Leiden University Libraries
Digital Collections



Program Studi Pendidikan Sejarah
FKIP Universitas Muhammadiyah Metro



Laboratorium Pendidikan Sejarah
FKIP Universitas Muhammadiyah Metro



Bus yang memuat rombongan kolonis Jawa dalam perjalanan ke pusat koloni pertanian di Metro, Distrik Lampung

*Sumber: KITLV Leiden, Belanda
Nomor Arsip: 53632, Jan van der Kolk*



Universiteit Leiden
Leiden University Libraries
Digital Collections



Program Studi Pendidikan Sejarah
FKIP Universitas Muhammadiyah Metro



Laboratorium Pendidikan Sejarah
FKIP Universitas Muhammadiyah Metro



Bus yang memuat rombongan kolonis Jawa dal am perjalanan ke pusat koloni pertanian di Metro, Di st rik Lampung

*Sumber: KITLV Leiden, Belanda
Nomor Arsip: 53633, Jan van der Kolk*



Universiteit Leiden
Leiden University Libraries
Digital Collections



Program Studi Pendidikan Sejarah
FKIP Universitas Muhammadiyah Metro



Laboratorium Pendidikan Sejarah
FKIP Universitas Muhammadiyah Metro



Anak -anak kolonis Jawa di pusat koloni pertanian Metro, Distrik Lampung

*Sumber: KITLV Leiden, Belanda
Nomor Arsip: 53634, Jan van der Kolk*



Universiteit Leiden
Leiden University Libraries
Digital Collections



Program Studi Pendidikan Sejarah
FKIP Universitas Muhammadiyah Metro



Laboratorium Pendidikan Sejarah
FKIP Universitas Muhammadiyah Metro

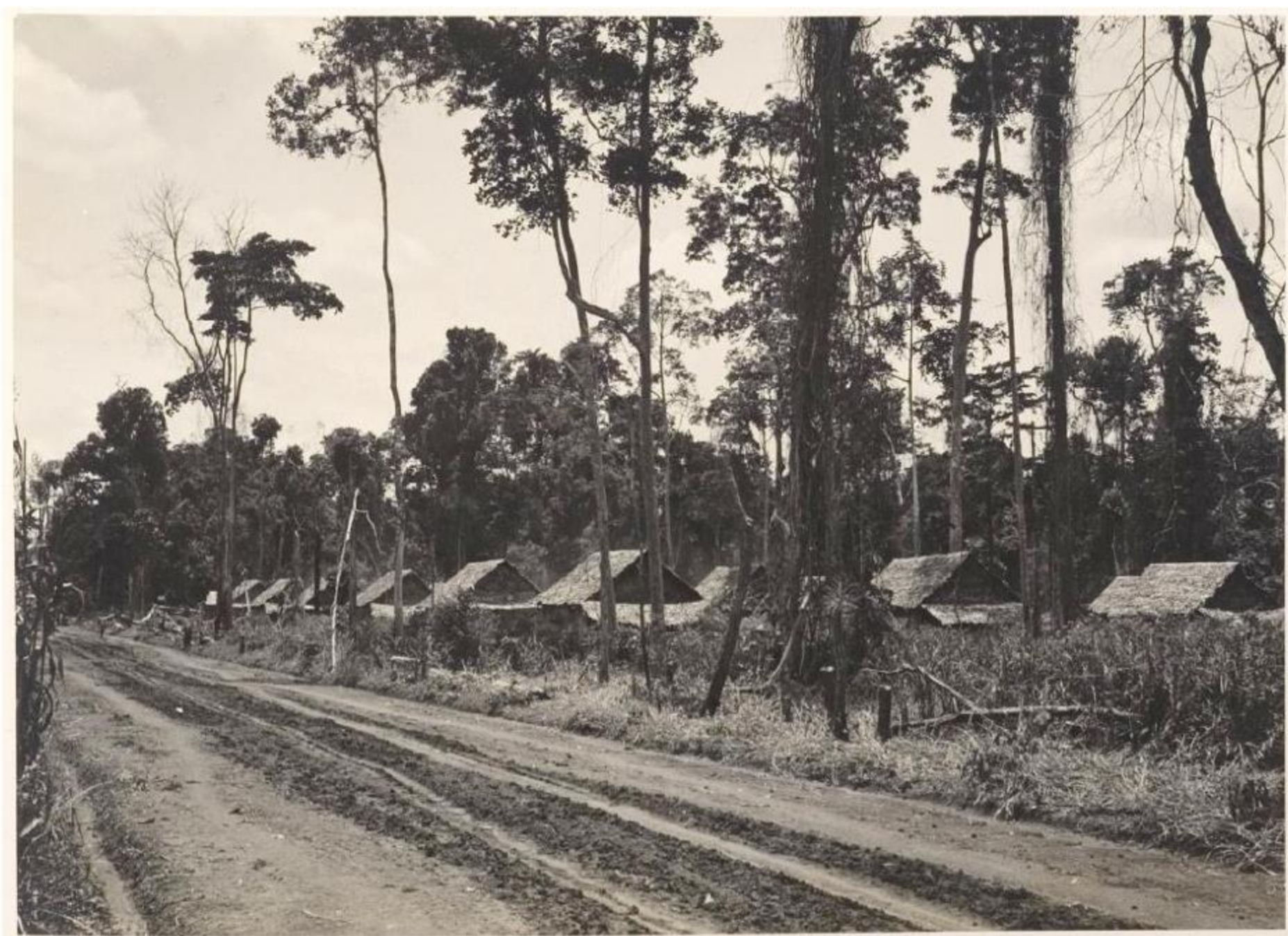

Rumah-rumah sementara (bedeng) kolonis Jawa di Metro, Distrik Lampung

*Sumber: KITLV Leiden, Belanda
Nomor Arsip: 53635, Jan van der Kolk*



Universiteit Leiden
Leiden University Libraries
Digital Collections



Program Studi Pendidikan Sejarah
FKIP Universitas Muhammadiyah Metro



Laboratorium Pendidikan Sejarah
FKIP Universitas Muhammadiyah Metro



Rumah-rumah sementara (bedeng) kolonis Jawa di Metro, Distrik Lampung

*Sumber: KITLV Leiden, Belanda
Nomor Arsip: 53636, Jan van der Kolk*



Universiteit Leiden
Leiden University Libraries
Digital Collections



Program Studi Pendidikan Sejarah
FKIP Universitas Muhammadiyah Metro



Laboratorium Pendidikan Sejarah
FKIP Universitas Muhammadiyah Metro



Rumah-rumah sementara (bedeng) kolonis Jawa di Metro, Distrik Lampung

*Sumber: KITLV Leiden, Belanda
Nomor Arsip: 53637, Jan van der Kolk*



Universiteit Leiden
Leiden University Libraries
Digital Collections



Program Studi Pendidikan Sejarah
FKIP Universitas Muhammadiyah Metro



Laboratorium Pendidikan Sejarah
FKIP Universitas Muhammadiyah Metro



*Rumah-rumah sementara (bedeng) kolonis Jawa di Metro, Distrik Lampung.
Tampak pada dinding tertulis kompleks pemuki man 15 A.*

*Sumber: KITLV Leiden, Belanda
Nomor Arsip: 53638, Jan van der Kolk*



Universiteit Leiden
Leiden University Libraries
Digital Collections



Program Studi Pendidikan Sejarah
FKIP Universitas Muhammadiyah Metro



Laboratorium Pendidikan Sejarah
FKIP Universitas Muhammadiyah Metro



*Rumah-rumah sementara (bedeng) kolonis Jawa di Metro, Distrik Lampung.
Tampak pada dinding tertulis kompleks pemukiman 14 A.*

*Sumber: KITLV Leiden, Belanda
Nomor Arsip: 53639, Jan van der Kolk*



Universiteit Leiden
Leiden University Libraries
Digital Collections



Program Studi Pendidikan Sejarah
FKIP Universitas Muhammadiyah Metro



Laboratorium Pendidikan Sejarah
FKIP Universitas Muhammadiyah Metro



*Rumah-rumah sementara (bedeng) kolonis Jawa dekat Metro, Distrik Lampung.
Tampak pada dinding tertulis kompleks pemukiman 13 A.*

*Sumber: KITLV Leiden, Belanda
Nomor Arsip: 53640, Jan van der Kolk*



Universiteit Leiden
Leiden University Libraries
Digital Collections



Program Studi Pendidikan Sejarah
FKIP Universitas Muhammadiyah Metro



Laboratorium Pendidikan Sejarah
FKIP Universitas Muhammadiyah Metro



Rumah-rumah sementara (bedeng) kolonis Jawa dekat Metro, Distrik Lampung.

*Sumber: KITLV Leiden, Belanda
Nomor Arsip: 53641, Jan van der Kolk*



Universiteit Leiden
Leiden University Libraries
Digital Collections



Program Studi Pendidikan Sejarah
FKIP Universitas Muhammadiyah Metro



Laboratorium Pendidikan Sejarah
FKIP Universitas Muhammadiyah Metro

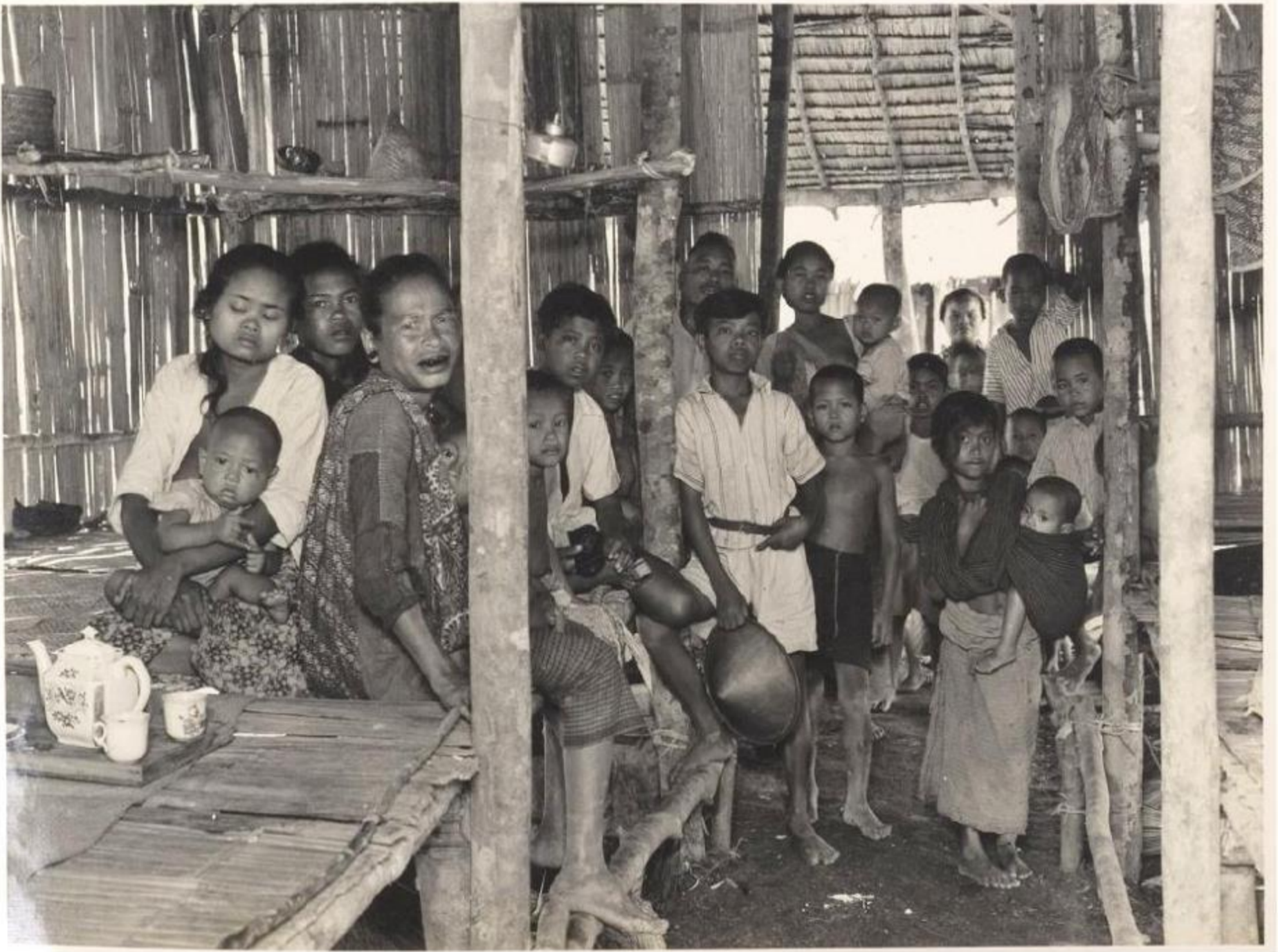

*Penduduk kolonis Jawa dan anak -anaknyanya di pusat koloni pertanian Metro,
Distrik Lampung*

*Sumber: KITLV Leiden, Belanda
Nomor Arsip: 53642, Jan van der Kolk*



Universiteit Leiden
Leiden University Libraries
Digital Collections



Program Studi Pendidikan Sejarah
FKIP Universitas Muhammadiyah Metro



Laboratorium Pendidikan Sejarah
FKIP Universitas Muhammadiyah Metro



*Rumah untuk pemukim Jawa di koloni pertanian Metro, Di strik Lampung.
Perhatikan pada di ndi ng bambu dal am foto tersebut, nampak tert uli s 15A,
yang menunjuk kan lok asi bedeng -bedeng tempat ti nggal par a k olonis.*

*Sumber: KITLV Leiden, Belanda
Nomor Arsip: 53643, Jan van der Kolk*



Universiteit Leiden
Leiden University Libraries
Digital Collections



Program Studi Pendidikan Sejarah
FKIP Universitas Muhammadiyah Metro



Laboratorium Pendidikan Sejarah
FKIP Universitas Muhammadiyah Metro

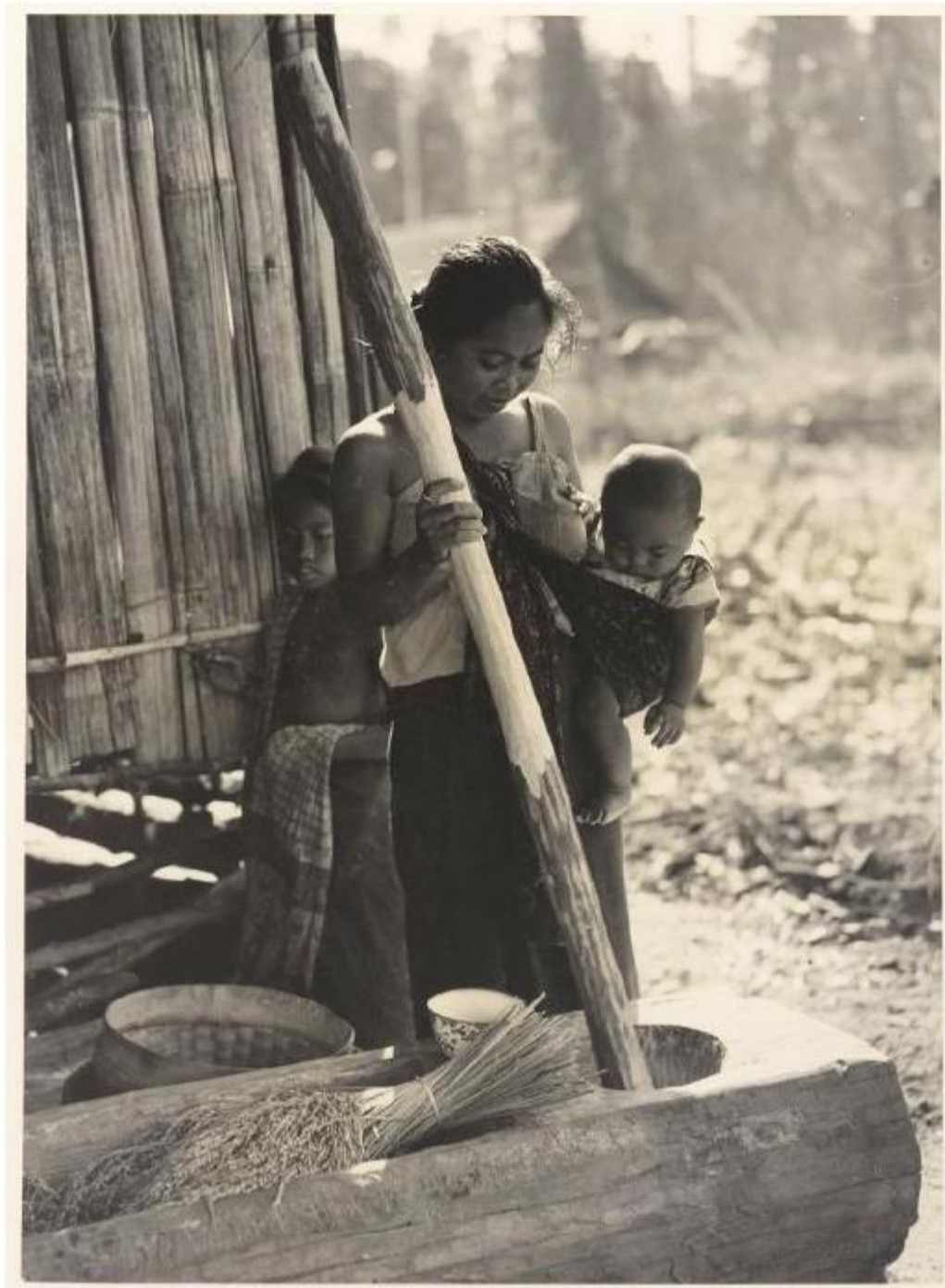

*Kegiatan menumbuk padi oleh penduduk kolonis Jawa di Metro,
Distrik Lampung*

*Sumber: KITLV Leiden, Belanda
Nomor Arsip: 53644, Jan van der Kolk*



Universiteit Leiden
Leiden University Libraries
Digital Collections



Program Studi Pendidikan Sejarah
FKIP Universitas Muhammadiyah Metro



Laboratorium Pendidikan Sejarah
FKIP Universitas Muhammadiyah Metro



Aktivitas penduduk Jawa di koloni pertanian Metro, Distrik Lampung

*Sumber: KITLV Leiden, Belanda
Nomor Arsip: 53645, Jan van der Kolk*



Universiteit Leiden
Leiden University Libraries
Digital Collections



Program Studi Pendidikan Sejarah
FKIP Universitas Muhammadiyah Metro



Laboratorium Pendidikan Sejarah
FKIP Universitas Muhammadiyah Metro



*Pemukim Jawa sedang membersihkan beras di koloni pertani an Metro,
Distrik Lampung*

*Sumber: KITLV Leiden, Belanda
Nomor Arsip: 53646, Jan van der Kolk*



Universiteit Leiden
Leiden University Libraries
Digital Collections



Program Studi Pendidikan Sejarah
FKIP Universitas Muhammadiyah Metro



Laboratorium Pendidikan Sejarah
FKIP Universitas Muhammadiyah Metro

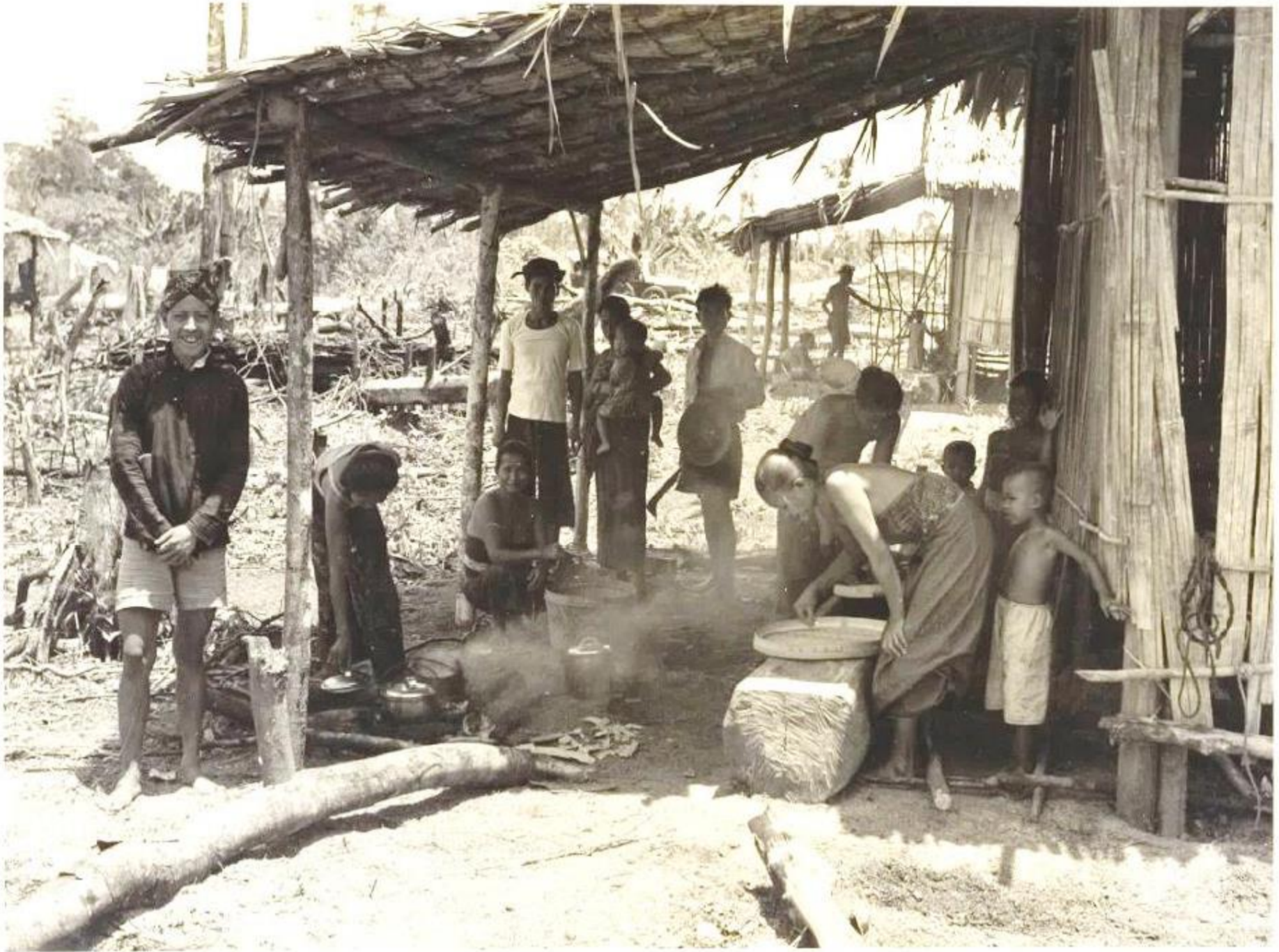

Aktivitas penduduk Jawa di koloni pertanian Metro, Distrik Lampung

*Sumber: KITLV Leiden, Belanda
Nomor Arsip: 53647, Jan van der Kolk*



Universiteit Leiden
Leiden University Libraries
Digital Collections



Program Studi Pendidikan Sejarah
FKIP Universitas Muhammadiyah Metro



Laboratorium Pendidikan Sejarah
FKIP Universitas Muhammadiyah Metro

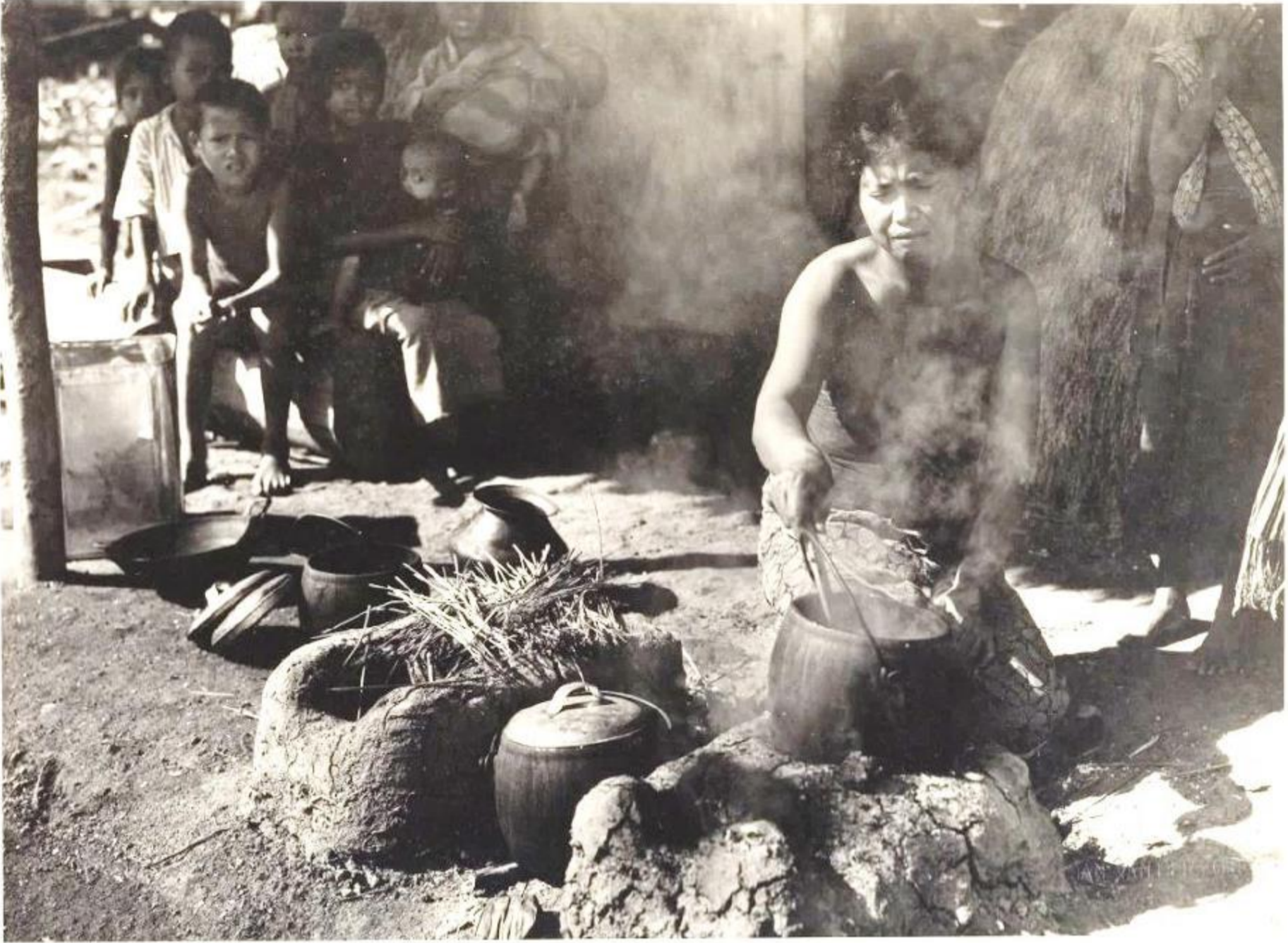

*Persiapan makanan oleh para pemukim Jawa di koloni pertani an Metro,
Distrik Lampung*

*Sumber: KITLV Leiden, Belanda
Nomor Arsip: 53648, Jan van der Kolk*



Universiteit Leiden
Leiden University Libraries
Digital Collections



Program Studi Pendidikan Sejarah
FKIP Universitas Muhammadiyah Metro



Laboratorium Pendidikan Sejarah
FKIP Universitas Muhammadiyah Metro



Aktivitas penduduk Jawa di koloni pertanian Metro, Distrik Lampung

*Sumber: KITLV Leiden, Belanda
Nomor Arsip: 53649, Jan van der Kolk*



Universiteit Leiden
Leiden University Libraries
Digital Collections



Program Studi Pendidikan Sejarah
FKIP Universitas Muhammadiyah Metro



Laboratorium Pendidikan Sejarah
FKIP Universitas Muhammadiyah Metro



*Pengerjaan kayu oleh seorang pemukim Jawa di koloni pertani an Metro,
Distrik Lampung*

*Sumber: KITLV Leiden, Belanda
Nomor Arsip: 53650, Jan van der Kolk*



Universiteit Leiden
Leiden University Libraries
Digital Collections



Program Studi Pendidikan Sejarah
FKIP Universitas Muhammadiyah Metro



Laboratorium Pendidikan Sejarah
FKIP Universitas Muhammadiyah Metro

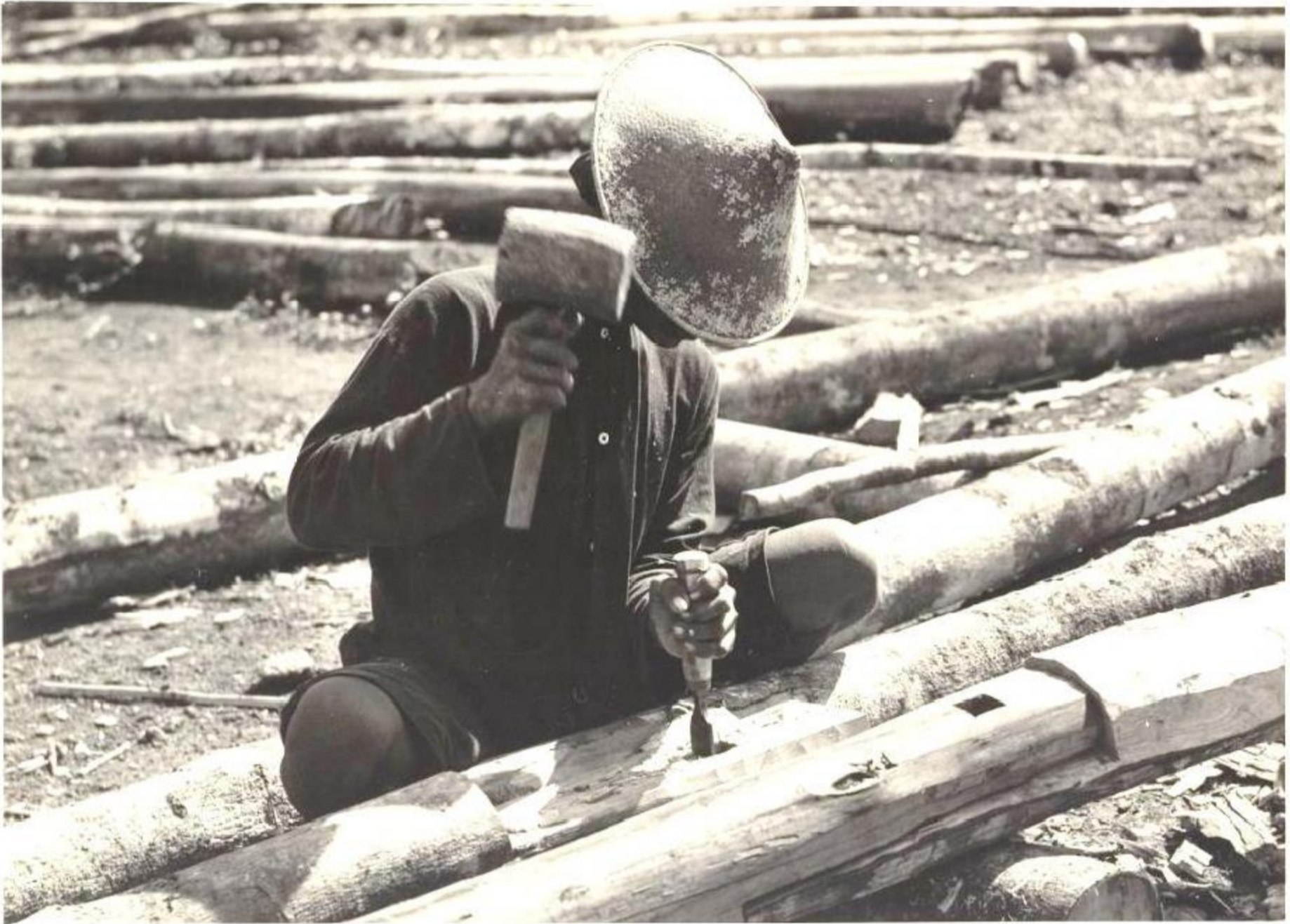

*Pengerjaan kayu oleh seorang pemukim Jawa di koloni pertani an Metro,
Distrik Lampung*

*Sumber: KITLV Leiden, Belanda
Nomor Arsip: 53651, Jan van der Kolk*



Universiteit Leiden
Leiden University Libraries
Digital Collections



Program Studi Pendidikan Sejarah
FKIP Universitas Muhammadiyah Metro



Laboratorium Pendidikan Sejarah
FKIP Universitas Muhammadiyah Metro



*Pengerjaan kayu oleh seorang pemukim Jawa di koloni pertani an Metro,
Distrik Lampung*

*Sumber: KITLV Leiden, Belanda
Nomor Arsip: 53652, Jan van der Kolk*



Universiteit Leiden
Leiden University Libraries
Digital Collections



Program Studi Pendidikan Sejarah
FKIP Universitas Muhammadiyah Metro



Laboratorium Pendidikan Sejarah
FKIP Universitas Muhammadiyah Metro



Aktivitas penduduk Jawa di koloni pertanian Metro, Distrik Lampung

*Sumber: KITLV Leiden, Belanda
Nomor Arsip: 53653, Jan van der Kolk*



Universiteit Leiden
Leiden University Libraries
Digital Collections



Program Studi Pendidikan Sejarah
FKIP Universitas Muhammadiyah Metro



Laboratorium Pendidikan Sejarah
FKIP Universitas Muhammadiyah Metro



Aktivitas penduduk Jawa di koloni pertanian Metro, Distrik Lampung

*Sumber: KITLV Leiden, Belanda
Nomor Arsip: 53654, Jan van der Kolk*



Universiteit Leiden
Leiden University Libraries
Digital Collections



Program Studi Pendidikan Sejarah
FKIP Universitas Muhammadiyah Metro



Laboratorium Pendidikan Sejarah
FKIP Universitas Muhammadiyah Metro



Rumah sementara penduduk Jawa di koloni pertanian Metro, Distrik Lampung

*Sumber: KITLV Leiden, Belanda
Nomor Arsip: 53655, Jan van der Kolk*



Universiteit Leiden
Leiden University Libraries
Digital Collections



Program Studi Pendidikan Sejarah
FKIP Universitas Muhammadiyah Metro



Laboratorium Pendidikan Sejarah
FKIP Universitas Muhammadiyah Metro



Kendar aan Ford, yang bertulisk an “Kolonisasi Sukadana” berjalan di koloni per tanian Metr o, Di str i k Lampung.

*Sumber: KITLV Leiden, Belanda
Nomor Arsip: 53656, Jan van der Kolk*



Universiteit Leiden
Leiden University Libraries
Digital Collections



Program Studi Pendidikan Sejarah
FKIP Universitas Muhammadiyah Metro



Laboratorium Pendidikan Sejarah
FKIP Universitas Muhammadiyah Metro



*Rumah penduduk Jawa di koloni pertanian Metro, Distrik Lampung
Sekitar Maret 1940.*

*Sumber: KITLV Leiden, Belanda
Nomor Arsip: 53657, Jan van der Kolk*



Universiteit Leiden
Leiden University Libraries
Digital Collections



Program Studi Pendidikan Sejarah
FKIP Universitas Muhammadiyah Metro



Laboratorium Pendidikan Sejarah
FKIP Universitas Muhammadiyah Metro



*Rumah penduduk Jawa di koloni pertanian Metro, Distrik Lampung
Sekitar Maret 1940.*

*Sumber: KITLV Leiden, Belanda
Nomor Arsip: 53658, Jan van der Kolk*



Universiteit Leiden
Leiden University Libraries
Digital Collections



Program Studi Pendidikan Sejarah
FKIP Universitas Muhammadiyah Metro



Laboratorium Pendidikan Sejarah
FKIP Universitas Muhammadiyah Metro



*Penduduk Jawa dengan anak-anak nya di depan rumah, koloni pertanian
Metro, Distrik Lampung. Sekitar Maret 1940.*

*Sumber: KITLV Leiden, Belanda
Nomor Arsip: 53659, Jan van der Kolk*



Universiteit Leiden
Leiden University Libraries
Digital Collections



Program Studi Pendidikan Sejarah
FKIP Universitas Muhammadiyah Metro



Laboratorium Pendidikan Sejarah
FKIP Universitas Muhammadiyah Metro



*Penduduk Jawa di depan rumahnya, koloni pertanian Metro, Distrik Lampung
Sekitar Maret 1940.*

*Sumber: KITLV Leiden, Belanda
Nomor Arsip: 53660, Jan van der Kolk*



Universiteit Leiden
Leiden University Libraries
Digital Collections



Program Studi Pendidikan Sejarah
FKIP Universitas Muhammadiyah Metro



Laboratorium Pendidikan Sejarah
FKIP Universitas Muhammadiyah Metro



*Rumah penduduk Jawa di koloni pertanian Metro, Distrik Lampung.
Sekitar Maret 1940.*

*Sumber: KITLV Leiden, Belanda
Nomor Arsip: 53661, Jan van der Kolk*



Universiteit Leiden
Leiden University Libraries
Digital Collections



Program Studi Pendidikan Sejarah
FKIP Universitas Muhammadiyah Metro



Laboratorium Pendidikan Sejarah
FKIP Universitas Muhammadiyah Metro



*Pemukim Jawa dengan padi yang dipanen dari tanah pertanian kolonisasi
Metro, Distrik Lampung. Sekitar Maret 1940.*

*Sumber: KITLV Leiden, Belanda
Nomor Arsip: 53662, Jan van der Kolk*



Universiteit Leiden
Leiden University Libraries
Digital Collections



Program Studi Pendidikan Sejarah
FKIP Universitas Muhammadiyah Metro



Laboratorium Pendidikan Sejarah
FKIP Universitas Muhammadiyah Metro



Rumah dengan toko di koloni pertani an Metro, Distrik Lampung

*Sumber: KITLV Leiden, Belanda
Nomor Arsip: 53663, Jan van der Kolk*



Universiteit Leiden
Leiden University Libraries
Digital Collections



Program Studi Pendidikan Sejarah
FKIP Universitas Muhammadiyah Metro



Laboratorium Pendidikan Sejarah
FKIP Universitas Muhammadiyah Metro



*Penduduk Jawa di sebuah sumur , koloni pertanian Metro, Distrik Lampung.
Sekitar Maret 1940.*

*Sumber: KITLV Leiden, Belanda
Nomor Arsip: 53664, Jan van der Kolk*



Universiteit Leiden
Leiden University Libraries
Digital Collections



Program Studi Pendidikan Sejarah
FKIP Universitas Muhammadiyah Metro



Laboratorium Pendidikan Sejarah
FKIP Universitas Muhammadiyah Metro



*Rumah di koloni pert anian dekat Metro, Distr i k Lampung.
Sekitar Maret 1940.*

*Sumber: KITLV Leiden, Belanda
Nomor Arsip: 53665, Jan van der Kolk*



Universiteit Leiden
Leiden University Libraries
Digital Collections



Program Studi Pendidikan Sejarah
FKIP Universitas Muhammadiyah Metro



Laboratorium Pendidikan Sejarah
FKIP Universitas Muhammadiyah Metro



*Kantor Pol ikli nik 28 A Metro, Distrik Lampung.
Sekitar Tahun 1940*

*Sumber: KITLV Leiden, Belanda
Nomor Arsip: 53666, Jan van der Kolk*



Universiteit Leiden
Leiden University Libraries
Digital Collections



Program Studi Pendidikan Sejarah
FKIP Universitas Muhammadiyah Metro



Laboratorium Pendidikan Sejarah
FKIP Universitas Muhammadiyah Metro



*Penduduk dengan padi hasil panennya yang di jemur didepan rumah di koloni
per tanian Metr o, Di str i k Lampung.
Sekitar Maret 1940.*

*Sumber: KITLV Leiden, Belanda
Nomor Arsip: 53667, Jan van der Kolk*



Universiteit Leiden
Leiden University Libraries
Digital Collections



Program Studi Pendidikan Sejarah
FKIP Universitas Muhammadiyah Metro



Laboratorium Pendidikan Sejarah
FKIP Universitas Muhammadiyah Metro



Anak -anak kolonis di depan rumahnya, koloni pertanian Metro, Di stri k Lampung. Nampak setelah beberapa tahun, kondisi rumah tel ah lebih baik, atap rumah yang semul a berasal dari il alang (welit) dan daun rumbi a, telah digant i dengan “sir ap” (at ap kayu). Sekit ar Maret 1940.

*Sumber: KITLV Leiden, Belanda
Nomor Arsip: 53668, Jan van der Kolk*



Universiteit Leiden
Leiden University Libraries
Digital Collections



Program Studi Pendidikan Sejarah
FKIP Universitas Muhammadiyah Metro



Laboratorium Pendidikan Sejarah
FKIP Universitas Muhammadiyah Metro



*Pemukim Jawa sedang bersantai, di Metro, Distrik Lampung.
Sekitar Maret 1940.*

*Sumber: KITLV Leiden, Belanda
Nomor Arsip: 53669, Jan van der Kolk*



Universiteit Leiden
Leiden University Libraries
Digital Collections



Program Studi Pendidikan Sejarah
FKIP Universitas Muhammadiyah Metro



Laboratorium Pendidikan Sejarah
FKIP Universitas Muhammadiyah Metro



*Pemukim Jawa dengan karung-k arung berisi beras, di koloni pertani an Metro,
Distrik Lampung. Seki t ar Maret 1940.*

*Sumber: KITLV Leiden, Belanda
Nomor Arsip: 53670, Jan van der Kolk*



Universiteit Leiden
Leiden University Libraries
Digital Collections



Program Studi Pendidikan Sejarah
FKIP Universitas Muhammadiyah Metro



Laboratorium Pendidikan Sejarah
FKIP Universitas Muhammadiyah Metro

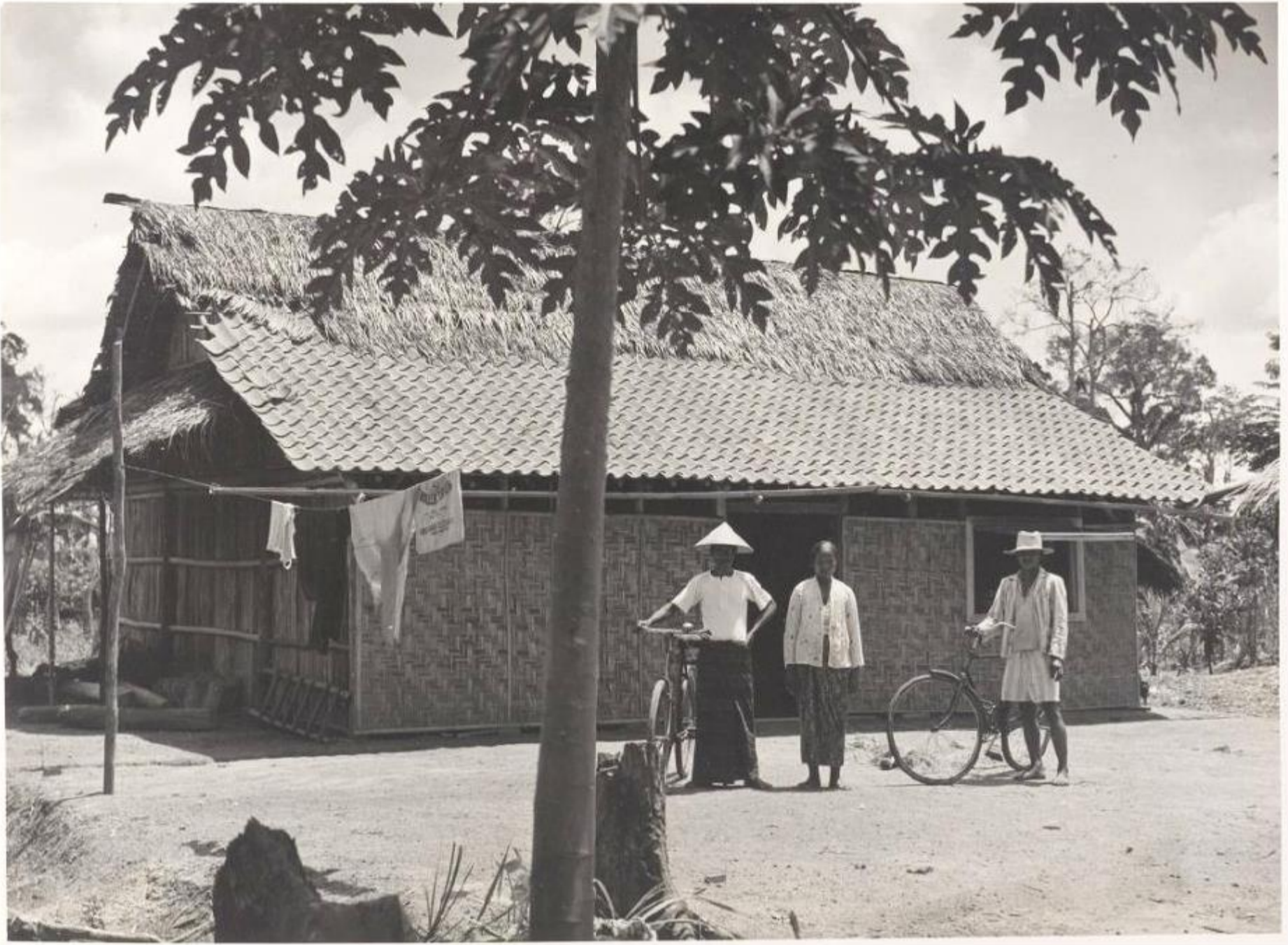

Bangunan rumah penduduk Jawa di koloni pertanian Metro, Distrik Lampung. Sekitar Maret 1940. Nampak kondisi rumah telah lebih baik, dan atap rumah yang telah terbuat dari genting tanah liat.

*Sumber: KITLV Leiden, Belanda
Nomor Arsip: 53671, Jan van der Kolk*



Universiteit Leiden
Leiden University Libraries
Digital Collections



Program Studi Pendidikan Sejarah
FKIP Universitas Muhammadiyah Metro



Laboratorium Pendidikan Sejarah
FKIP Universitas Muhammadiyah Metro

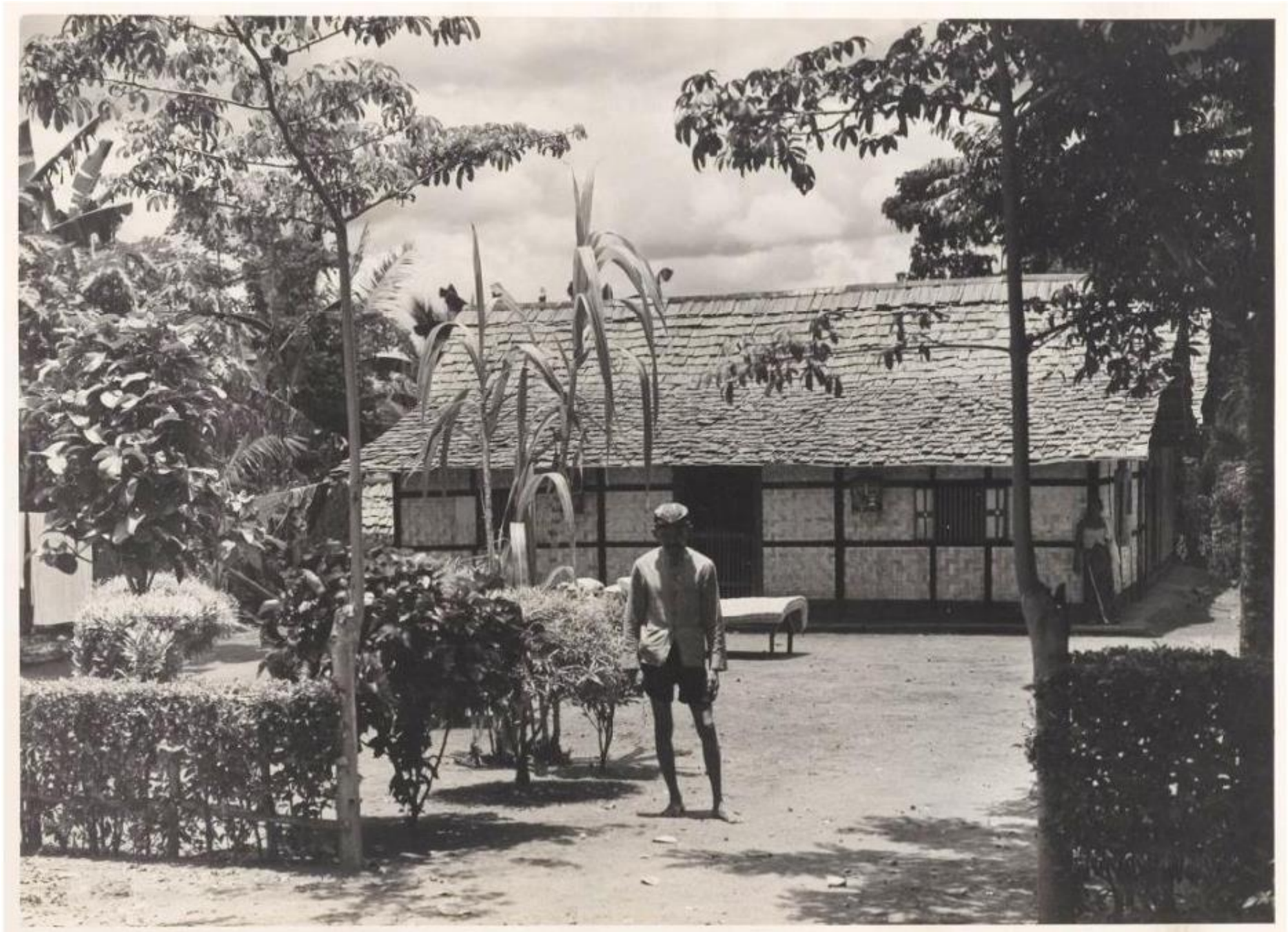

*Pemukim Jawa di depan rumahnya, di koloni pertanian Metro, Di stri k
Lampung. Sekit ar Maret 1940.*

*Sumber: KITLV Leiden, Belanda
Nomor Arsip: 53672, Jan van der Kolk*



Universiteit Leiden
Leiden University Libraries
Digital Collections



Program Studi Pendidikan Sejarah
FKIP Universitas Muhammadiyah Metro



Laboratorium Pendidikan Sejarah
FKIP Universitas Muhammadiyah Metro



Pembangunan sal uan air di bendungan, unt uk irigasi koloni pertani an Jawa di Metro, Di strik Lampung.

*Sumber: KITLV Leiden, Belanda
Nomor Arsip: 53673, Jan van der Kolk*



Universiteit Leiden
Leiden University Libraries
Digital Collections



Program Studi Pendidikan Sejarah
FKIP Universitas Muhammadiyah Metro



Laboratorium Pendidikan Sejarah
FKIP Universitas Muhammadiyah Metro

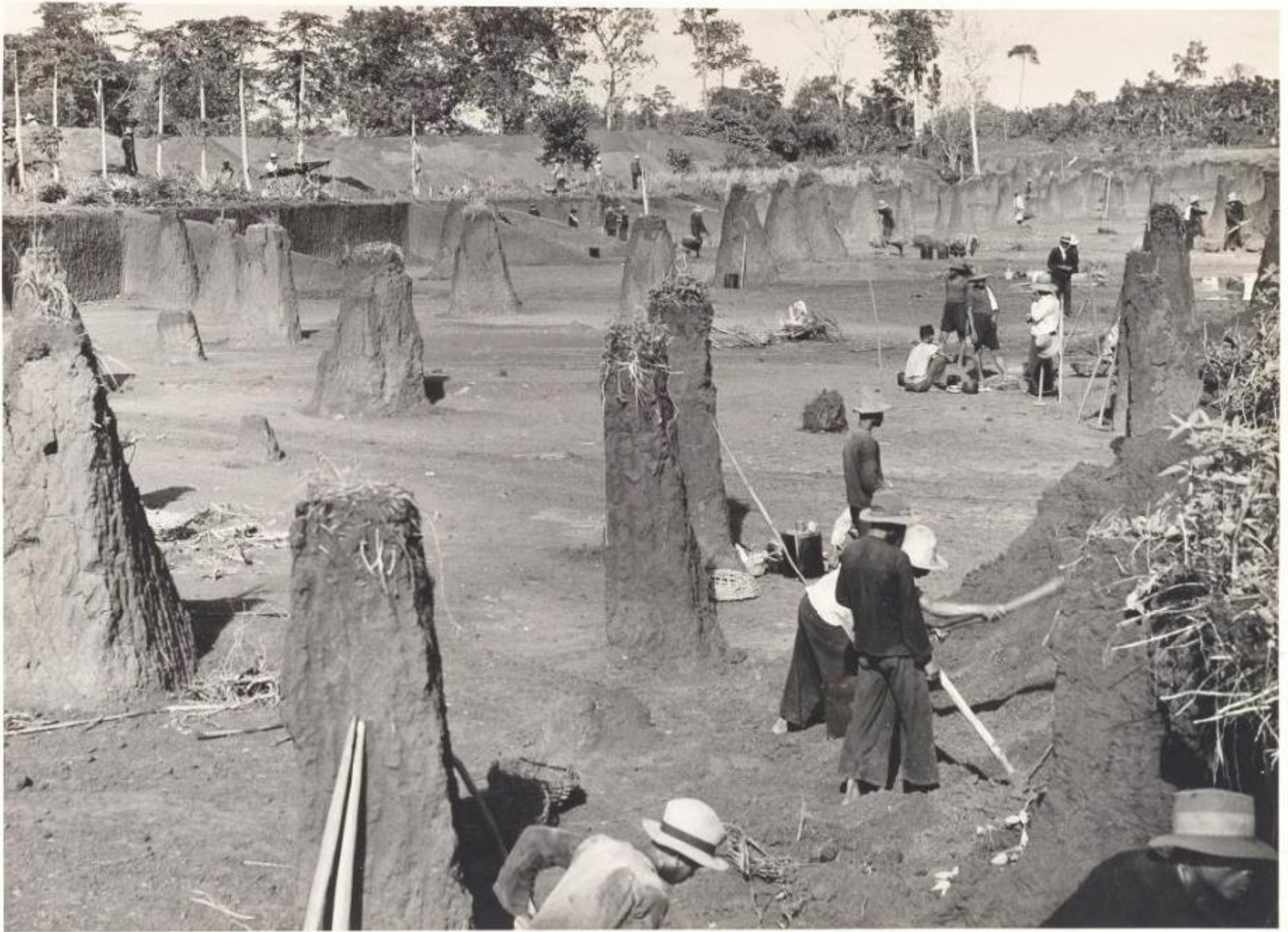

Pembangunan sal uan air di bendungan, unt uk irigasi koloni pertani an Jawa di Metro, Di strik Lampung.

*Sumber: KITLV Leiden, Belanda
Nomor Arsip: 53674, Jan van der Kolk*



Universiteit Leiden
Leiden University Libraries
Digital Collections



Program Studi Pendidikan Sejarah
FKIP Universitas Muhammadiyah Metro



Laboratorium Pendidikan Sejarah
FKIP Universitas Muhammadiyah Metro



Pembangunan sal uiran air di bendungan, unt uk irigasi koloni pertani an Jawa di Metro, Di strik Lampung.

*Sumber: KITLV Leiden, Belanda
Nomor Arsip: 53675, Jan van der Kolk*



Universiteit Leiden
Leiden University Libraries
Digital Collections



Program Studi Pendidikan Sejarah
FKIP Universitas Muhammadiyah Metro



Laboratorium Pendidikan Sejarah
FKIP Universitas Muhammadiyah Metro

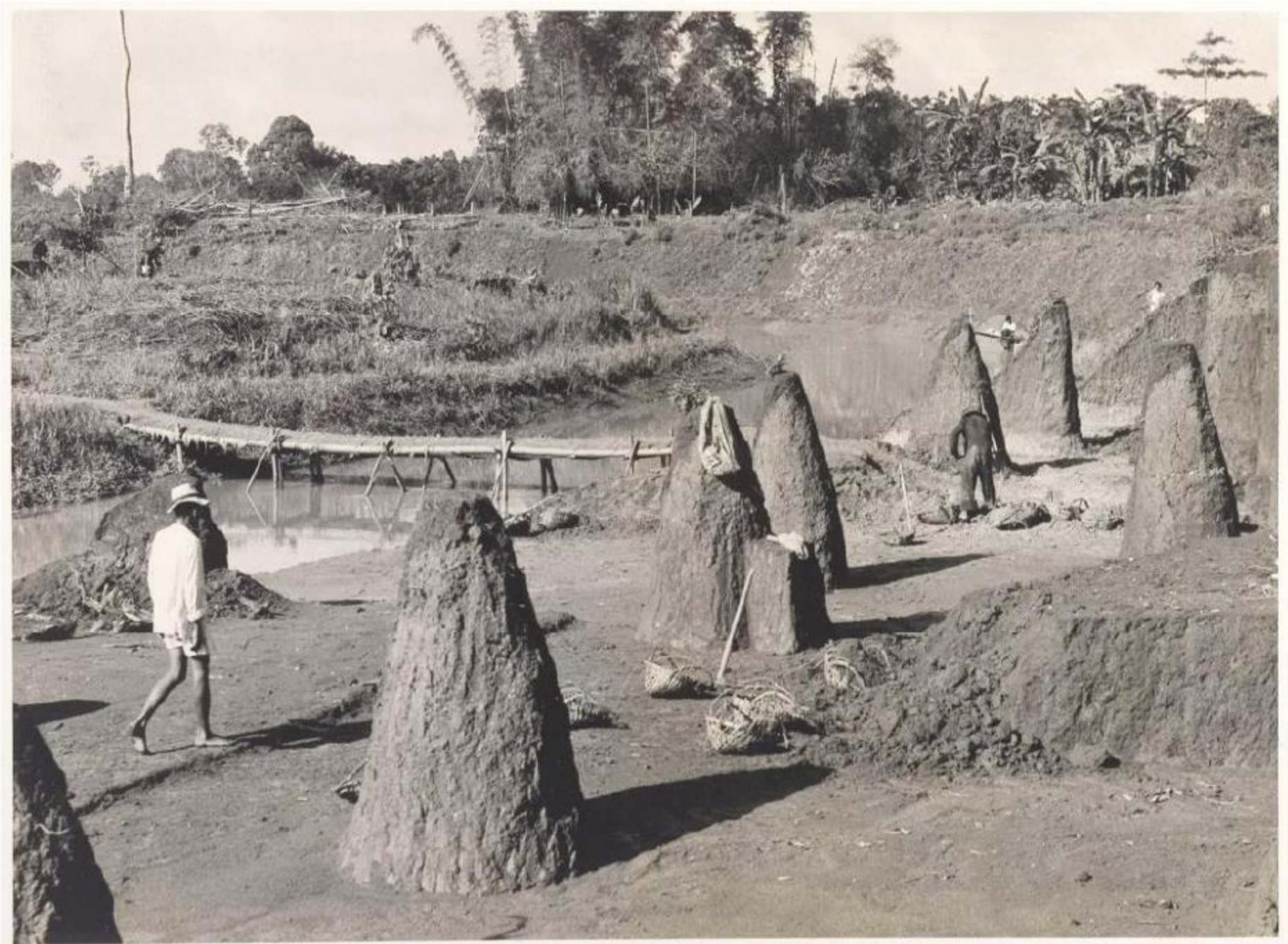

Pembangunan sal uan air di bendungan, unt uk irigasi koloni pertani an Jawa di Metro, Di strik Lampung.

*Sumber: KITLV Leiden, Belanda
Nomor Arsip: 53676, Jan van der Kolk*



Universiteit Leiden
Leiden University Libraries
Digital Collections



Program Studi Pendidikan Sejarah
FKIP Universitas Muhammadiyah Metro



Laboratorium Pendidikan Sejarah
FKIP Universitas Muhammadiyah Metro



*Pembangunan sal uan air di bendungan, unt uk irigasi koloni pertani an Jawa
di Metro, Di strik Lampung.*

*Sumber: KITLV Leiden, Belanda
Nomor Arsip: 53677, Jan van der Kolk*



Universiteit Leiden
Leiden University Libraries
Digital Collections



Program Studi Pendidikan Sejarah
FKIP Universitas Muhammadiyah Metro



Laboratorium Pendidikan Sejarah
FKIP Universitas Muhammadiyah Metro



Pembangunan sal uan air di bendungan, unt uk irigasi koloni pertani an Jawa di Metro, Di strik Lampung.

*Sumber: KITLV Leiden, Belanda
Nomor Arsip: 53678, Jan van der Kolk*



Universiteit Leiden
Leiden University Libraries
Digital Collections



Program Studi Pendidikan Sejarah
FKIP Universitas Muhammadiyah Metro



Laboratorium Pendidikan Sejarah
FKIP Universitas Muhammadiyah Metro



*Pembangunan sal uan air di bendungan, unt uk irigasi koloni pertani an Jawa
di Metro, Di strik Lampung.*

*Sumber: KITLV Leiden, Belanda
Nomor Arsip: 53679, Jan van der Kolk*



Universiteit Leiden
Leiden University Libraries
Digital Collections



Program Studi Pendidikan Sejarah
FKIP Universitas Muhammadiyah Metro



Laboratorium Pendidikan Sejarah
FKIP Universitas Muhammadiyah Metro



*Bendung untuk irigasi koloni pertani an Jawa di Metro, Di strik Lampung.
Sekitar Maret 1940. Sekarang bendung ini dik enal dengan Bendung
Argoguruh, yang berlok asi di Tegineneng.*

*Sumber: KITLV Leiden, Belanda
Nomor Arsip: 53680, Jan van der Kolk*



Universiteit Leiden
Leiden University Libraries
Digital Collections



Program Studi Pendidikan Sejarah
FKIP Universitas Muhammadiyah Metro



Laboratorium Pendidikan Sejarah
FKIP Universitas Muhammadiyah Metro

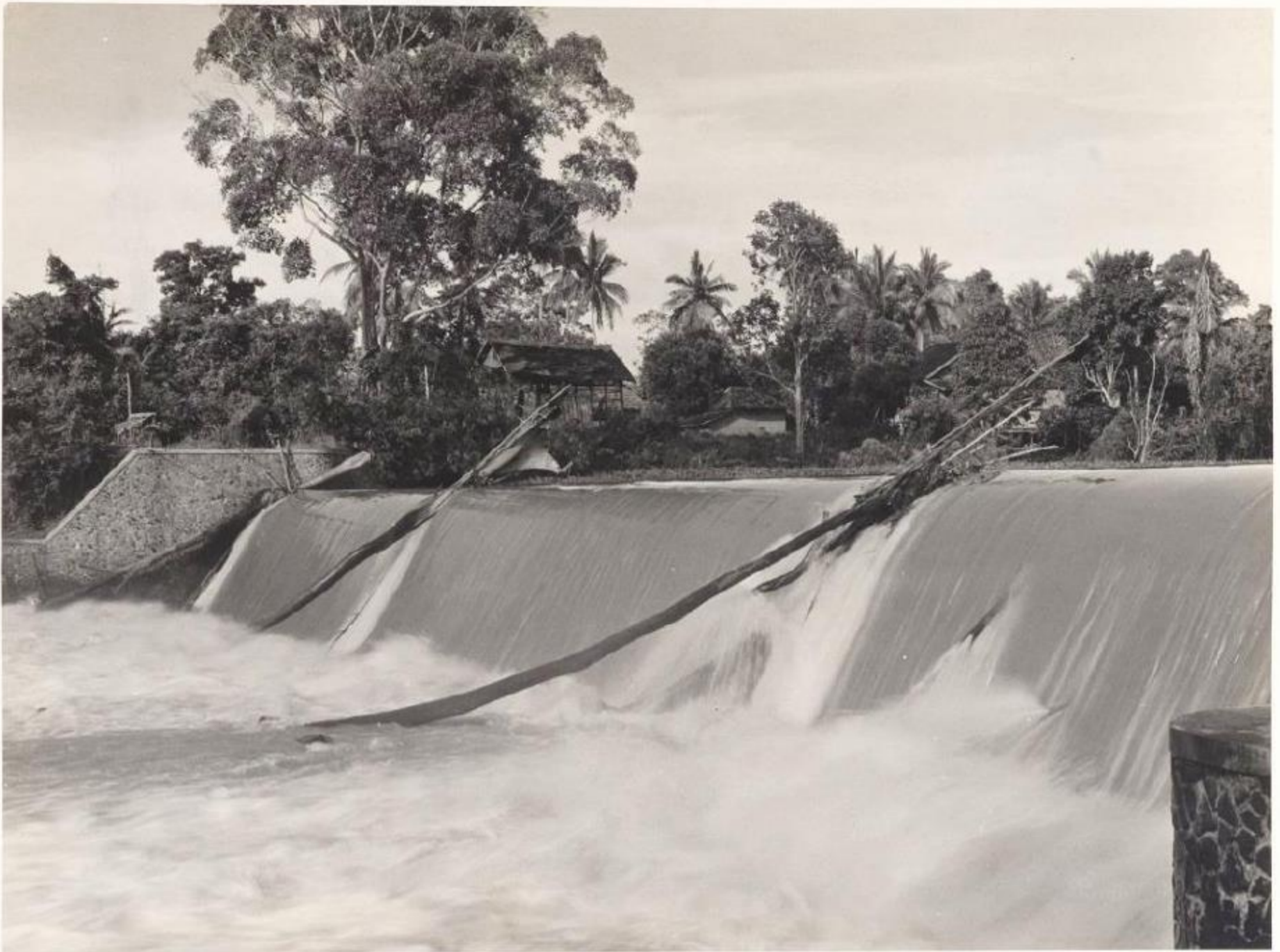

Air dari bendungan irigasi yang akan mengairi lahan pertanian koloni di Metro dan sekitarnya, bendungan Argoguruh berdiri di Tegineneng, Distrik Lampung.

*Sumber: KITLV Leiden, Belanda
Nomor Arsip: 53681, Jan van der Kolk*



Universiteit Leiden
Leiden University Libraries
Digital Collections



Program Studi Pendidikan Sejarah
FKIP Universitas Muhammadiyah Metro



Laboratorium Pendidikan Sejarah
FKIP Universitas Muhammadiyah Metro

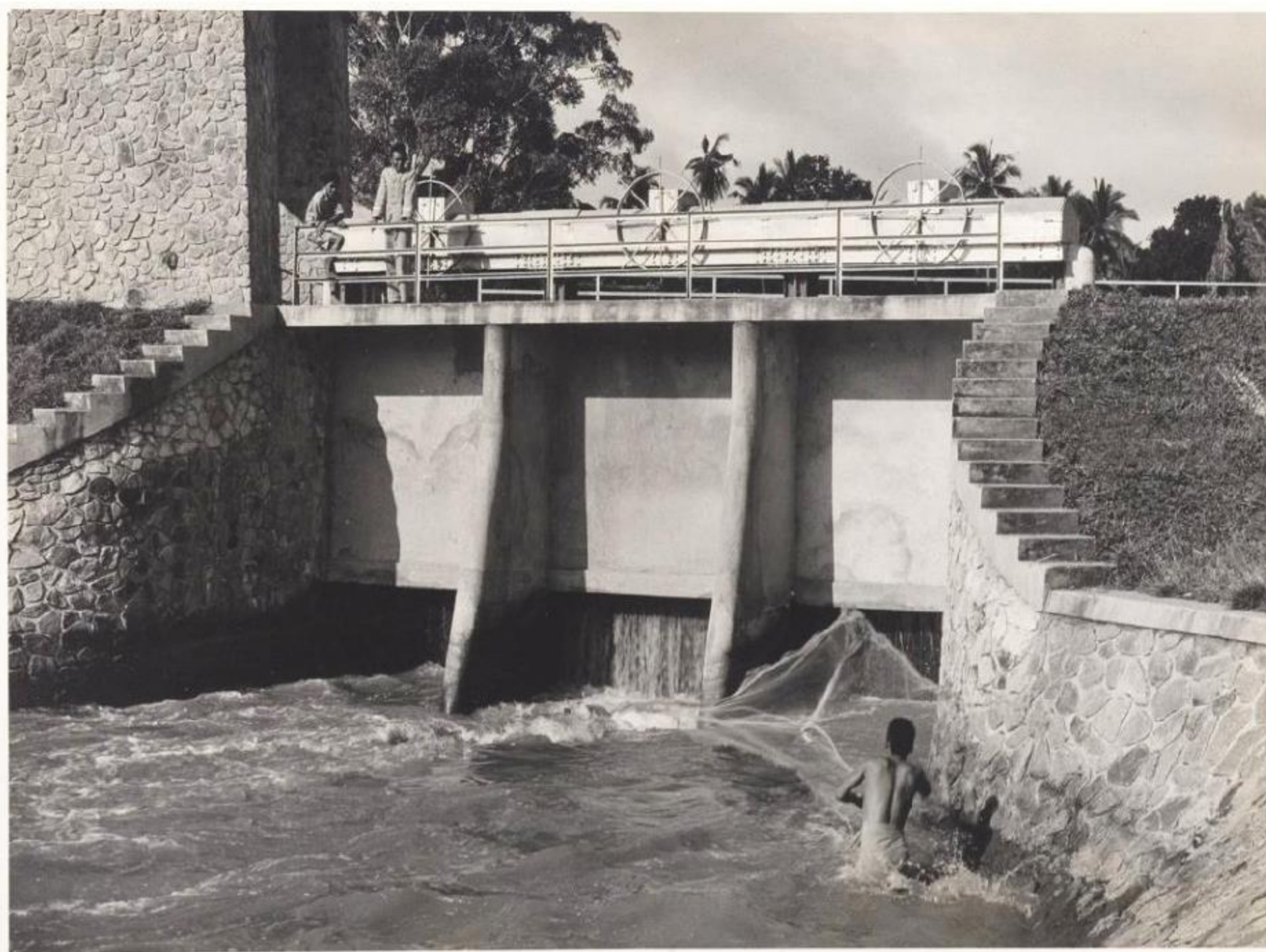

*Bendung untuk irigasi koloni pertani an Jawa di Metro, Di strik Lampung.
Sekitar Maret 1940. Sekarang bendung ini dik enal dengan Bendung
Argoguruh, yang berlok asi di Tegineneng.*

*Sumber: KITLV Leiden, Belanda
Nomor Arsip: 53682, Jan van der Kolk*



Universiteit Leiden
Leiden University Libraries
Digital Collections



Program Studi Pendidikan Sejarah
FKIP Universitas Muhammadiyah Metro



Laboratorium Pendidikan Sejarah
FKIP Universitas Muhammadiyah Metro

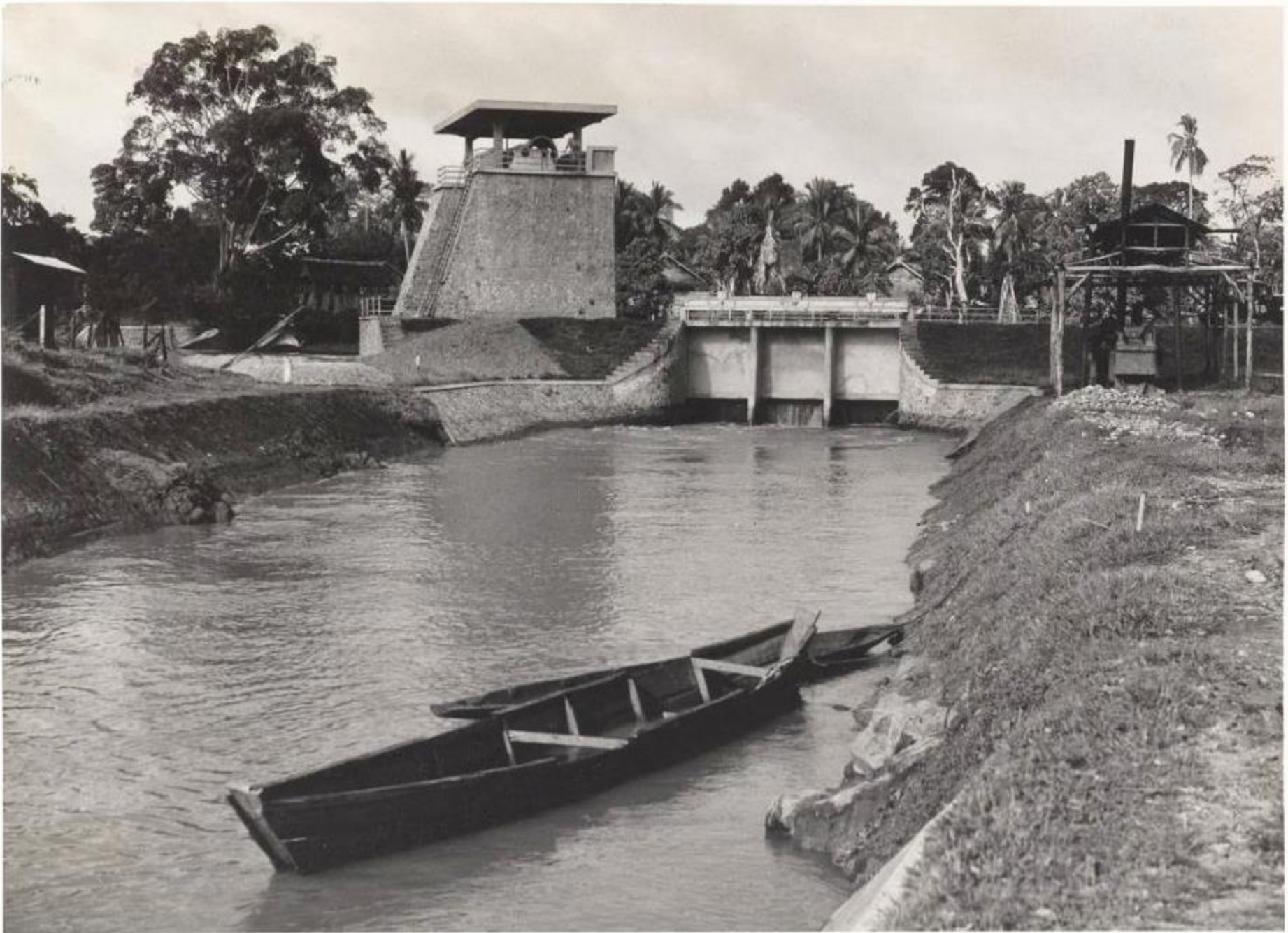

*Bendung untuk irigasi koloni pertani an Jawa di Metro, Di strik Lampung.
Sekitar Maret 1940. Sekarang bendung ini dik enal dengan Bendung
Argoguruh, yang berlok asi di Tegineneng.*

*Sumber: KITLV Leiden, Belanda
Nomor Arsip: 53683, Jan van der Kolk*



Universiteit Leiden
Leiden University Libraries
Digital Collections



Program Studi Pendidikan Sejarah
FKIP Universitas Muhammadiyah Metro



Laboratorium Pendidikan Sejarah
FKIP Universitas Muhammadiyah Metro



*Bendung untuk irigasi koloni pertani an Jawa di Metro, Di strik Lampung.
Sekitar Maret 1940. Sekarang bendung ini dik enal dengan Bendung
Argoguruh, yang berlok asi di Tegineneng.*

*Sumber: KITLV Leiden, Belanda
Nomor Arsip: 53684, Jan van der Kolk*



Universiteit Leiden
Leiden University Libraries
Digital Collections



Program Studi Pendidikan Sejarah
FKIP Universitas Muhammadiyah Metro



Laboratorium Pendidikan Sejarah
FKIP Universitas Muhammadiyah Metro



*Bendungan irigasi yang akan mengairi lahan pertanian koloni di Metro,
Distrik Lampung.*

*Sumber: KITLV Leiden, Belanda
Nomor Arsip: 53685, Jan van der Kolk*



Universiteit Leiden
Leiden University Libraries
Digital Collections



Program Studi Pendidikan Sejarah
FKIP Universitas Muhammadiyah Metro



Laboratorium Pendidikan Sejarah
FKIP Universitas Muhammadiyah Metro



*Bendungan irigasi yang akan mengairi lahan pertanian koloni di Metro,
Distrik Lampung. Sekitar Maret 1940.*

*Sumber: KITLV Leiden, Belanda
Nomor Arsip: 53686, Jan van der Kolk*



Universiteit Leiden
Leiden University Libraries
Digital Collections



Program Studi Pendidikan Sejarah
FKIP Universitas Muhammadiyah Metro



Laboratorium Pendidikan Sejarah
FKIP Universitas Muhammadiyah Metro



*Bendung untuk irigasi koloni pertani an Jawa di Metro, Di strik Lampung.
Sekitar Maret 1940.*

*Sumber: KITLV Leiden, Belanda
Nomor Arsip: 53687, Jan van der Kolk*



Universiteit Leiden
Leiden University Libraries
Digital Collections



Program Studi Pendidikan Sejarah
FKIP Universitas Muhammadiyah Metro



Laboratorium Pendidikan Sejarah
FKIP Universitas Muhammadiyah Metro



*Bendung untuk irigasi koloni pertani an Jawa di Metro, Di strik Lampung.
Sekitar Maret 1940.*

*Sumber: KITLV Leiden, Belanda
Nomor Arsip: 53688, Jan van der Kolk*



Universiteit Leiden
Leiden University Libraries
Digital Collections



Program Studi Pendidikan Sejarah
FKIP Universitas Muhammadiyah Metro



Laboratorium Pendidikan Sejarah
FKIP Universitas Muhammadiyah Metro



*Kanal irigasi untuk mengairi lahan petani an k oloni di Metro,
Distrik Lampung.*

*Sumber: KITLV Leiden, Belanda
Nomor Arsip: 53689, Jan van der Kolk*



Universiteit Leiden
Leiden University Libraries
Digital Collections



Program Studi Pendidikan Sejarah
FKIP Universitas Muhammadiyah Metro



Laboratorium Pendidikan Sejarah
FKIP Universitas Muhammadiyah Metro



*Kanal irigasi untuk mengairi lahan pertanian koloni di Metro,
Distrik Lampung.*

*Sumber: KITLV Leiden, Belanda
Nomor Arsip: 53690, Jan van der Kolk*



Universiteit Leiden
Leiden University Libraries
Digital Collections



Program Studi Pendidikan Sejarah
FKIP Universitas Muhammadiyah Metro



Laboratorium Pendidikan Sejarah
FKIP Universitas Muhammadiyah Metro



*Bendung irigasi untuk mengairi lahan pertanian koloni di Metro,
Distrik Lampung. Sekitar Maret 1940.*

*Sumber: KITLV Leiden, Belanda
Nomor Arsip: 53691, Jan van der Kolk*



Universiteit Leiden
Leiden University Libraries
Digital Collections



Program Studi Pendidikan Sejarah
FKIP Universitas Muhammadiyah Metro



Laboratorium Pendidikan Sejarah
FKIP Universitas Muhammadiyah Metro



*Bendung irigasi untuk mengairi lahan pertanian koloni di Metro,
Distrik Lampung. Sekitar Maret 1940.*

*Sumber: KITLV Leiden, Belanda
Nomor Arsip: 53692, Jan van der Kolk*



Universiteit Leiden
Leiden University Libraries
Digital Collections



Program Studi Pendidikan Sejarah
FKIP Universitas Muhammadiyah Metro



Laboratorium Pendidikan Sejarah
FKIP Universitas Muhammadiyah Metro



*Bendung irigasi untuk mengairi lahan pertanian koloni di Metro,
Distrik Lampung. Sekitar Maret 1940.*

*Sumber: KITLV Leiden, Belanda
Nomor Arsip: 53693, Jan van der Kolk*



Universiteit Leiden
Leiden University Libraries
Digital Collections



Program Studi Pendidikan Sejarah
FKIP Universitas Muhammadiyah Metro



Laboratorium Pendidikan Sejarah
FKIP Universitas Muhammadiyah Metro



*Bendung irigasi untuk mengairi lahan pertanian koloni di Metro,
Distrik Lampung. Sekitar Maret 1940.*

*Sumber: KITLV Leiden, Belanda
Nomor Arsip: 53694, Jan van der Kolk*



Universiteit Leiden
Leiden University Libraries
Digital Collections



Program Studi Pendidikan Sejarah
FKIP Universitas Muhammadiyah Metro



Laboratorium Pendidikan Sejarah
FKIP Universitas Muhammadiyah Metro



*Bendung irigasi untuk mengairi lahan pertanian koloni di Metro,
Distrik Lampung. Sekitar Maret 1940.*

*Sumber: KITLV Leiden, Belanda
Nomor Arsip: 53695, Jan van der Kolk*



Universiteit Leiden
Leiden University Libraries
Digital Collections



Program Studi Pendidikan Sejarah
FKIP Universitas Muhammadiyah Metro



Laboratorium Pendidikan Sejarah
FKIP Universitas Muhammadiyah Metro



*Bendung irigasi untuk mengairi lahan pertanian koloni di Metro,
Distrik Lampung. Sekitar Maret 1940.*

*Sumber: KITLV Leiden, Belanda
Nomor Arsip: 53696, Jan van der Kolk*



Universiteit Leiden
Leiden University Libraries
Digital Collections



Program Studi Pendidikan Sejarah
FKIP Universitas Muhammadiyah Metro



Laboratorium Pendidikan Sejarah
FKIP Universitas Muhammadiyah Metro



*Irigasi persawahan di koloni pertani an Metro,
Distrik Lampung. Sekitar tahun 1940.*

*Sumber: KITLV Leiden, Belanda
Nomor Arsip: 53697, Jan van der Kolk*



Universiteit Leiden
Leiden University Libraries
Digital Collections



Program Studi Pendidikan Sejarah
FKIP Universitas Muhammadiyah Metro



Laboratorium Pendidikan Sejarah
FKIP Universitas Muhammadiyah Metro



*Irigasi persawahan di koloni pertani an Metro,
Distrik Lampung. Sekitar tahun 1940.*

*Sumber: KITLV Leiden, Belanda
Nomor Arsip: 53698, Jan van der Kolk*



Universiteit Leiden
Leiden University Libraries
Digital Collections



Program Studi Pendidikan Sejarah
FKIP Universitas Muhammadiyah Metro



Laboratorium Pendidikan Sejarah
FKIP Universitas Muhammadiyah Metro



*Irigasi persawahan di koloni pertani an Metro,
Distrik Lampung. Sekitar tahun 1940.*

*Sumber: KITLV Leiden, Belanda
Nomor Arsip: 53699, Jan van der Kolk*



Universiteit Leiden
Leiden University Libraries
Digital Collections



Program Studi Pendidikan Sejarah
FKIP Universitas Muhammadiyah Metro



Laboratorium Pendidikan Sejarah
FKIP Universitas Muhammadiyah Metro



*Persawahan di koloni pertanian Metro, Distrik Lampung.
Sekitar tahun 1940.*

*Sumber: KITLV Leiden, Belanda
Nomor Arsip: 53700, Jan van der Kolk*



Universiteit Leiden
Leiden University Libraries
Digital Collections



Program Studi Pendidikan Sejarah
FKIP Universitas Muhammadiyah Metro



Laboratorium Pendidikan Sejarah
FKIP Universitas Muhammadiyah Metro



*Sawah-sawah koloni pertanian Jawa di Metro, Distrik Lampung.
Sekitar Maret 1940.*

*Sumber: KITLV Leiden, Belanda
Nomor Arsip: 53701, Jan van der Kolk*



Universiteit Leiden
Leiden University Libraries
Digital Collections



Program Studi Pendidikan Sejarah
FKIP Universitas Muhammadiyah Metro



Laboratorium Pendidikan Sejarah
FKIP Universitas Muhammadiyah Metro



Sawah-sawah koloni pertanian Jawa di Metro, Distrik Lampung.

*Sumber: KITLV Leiden, Belanda
Nomor Arsip: 53702, Jan van der Kolk*



Universiteit Leiden
Leiden University Libraries
Digital Collections



Program Studi Pendidikan Sejarah
FKIP Universitas Muhammadiyah Metro



Laboratorium Pendidikan Sejarah
FKIP Universitas Muhammadiyah Metro



Jalan utama pusat kol oni pertanian Jawa di Metro, Distrik Lampung.

*Sumber: KITLV Leiden, Belanda
Nomor Arsip: 53703, Jan van der Kolk*



Universiteit Leiden
Leiden University Libraries
Digital Collections



Program Studi Pendidikan Sejarah
FKIP Universitas Muhammadiyah Metro



Laboratorium Pendidikan Sejarah
FKIP Universitas Muhammadiyah Metro



Sawah-sawah koloni pertanian Jawa di Metro, Distrik Lampung.

*Sumber: KITLV Leiden, Belanda
Nomor Arsip: 53704, Jan van der Kolk*



Universiteit Leiden
Leiden University Libraries
Digital Collections



Program Studi Pendidikan Sejarah
FKIP Universitas Muhammadiyah Metro



Laboratorium Pendidikan Sejarah
FKIP Universitas Muhammadiyah Metro



Jalan utama pusat kol oni pertanian Jawa di Metro, Distrik Lampung.

*Sumber: KITLV Leiden, Belanda
Nomor Arsip: 53705, Jan van der Kolk*



Universiteit Leiden
Leiden University Libraries
Digital Collections



Program Studi Pendidikan Sejarah
FKIP Universitas Muhammadiyah Metro



Laboratorium Pendidikan Sejarah
FKIP Universitas Muhammadiyah Metro



*Kendar aan pengeras jal an di pusat koloni pertani an Jawa, Metro,
Distrik Lampung.*

*Sumber: KITLV Leiden, Belanda
Nomor Arsip: 53706, Jan van der Kolk*



Universiteit Leiden
Leiden University Libraries
Digital Collections



Program Studi Pendidikan Sejarah
FKIP Universitas Muhammadiyah Metro



Laboratorium Pendidikan Sejarah
FKIP Universitas Muhammadiyah Metro



Jalan utama pusat koloni pertanian Jawa di Metro, Distrik Lampung.

*Sumber: KITLV Leiden, Belanda
Nomor Arsip: 53707, Jan van der Kolk*



Universiteit Leiden
Leiden University Libraries
Digital Collections



Program Studi Pendidikan Sejarah
FKIP Universitas Muhammadiyah Metro



Laboratorium Pendidikan Sejarah
FKIP Universitas Muhammadiyah Metro



Jembatan kayu yang di bangun dekat Metro, pusat koloni pertani an Jawa di Metro, Distrik Lampung.

*Sumber: KITLV Leiden, Belanda
Nomor Arsip: 53708, Jan van der Kolk*



Universiteit Leiden
Leiden University Libraries
Digital Collections



Program Studi Pendidikan Sejarah
FKIP Universitas Muhammadiyah Metro



Laboratorium Pendidikan Sejarah
FKIP Universitas Muhammadiyah Metro

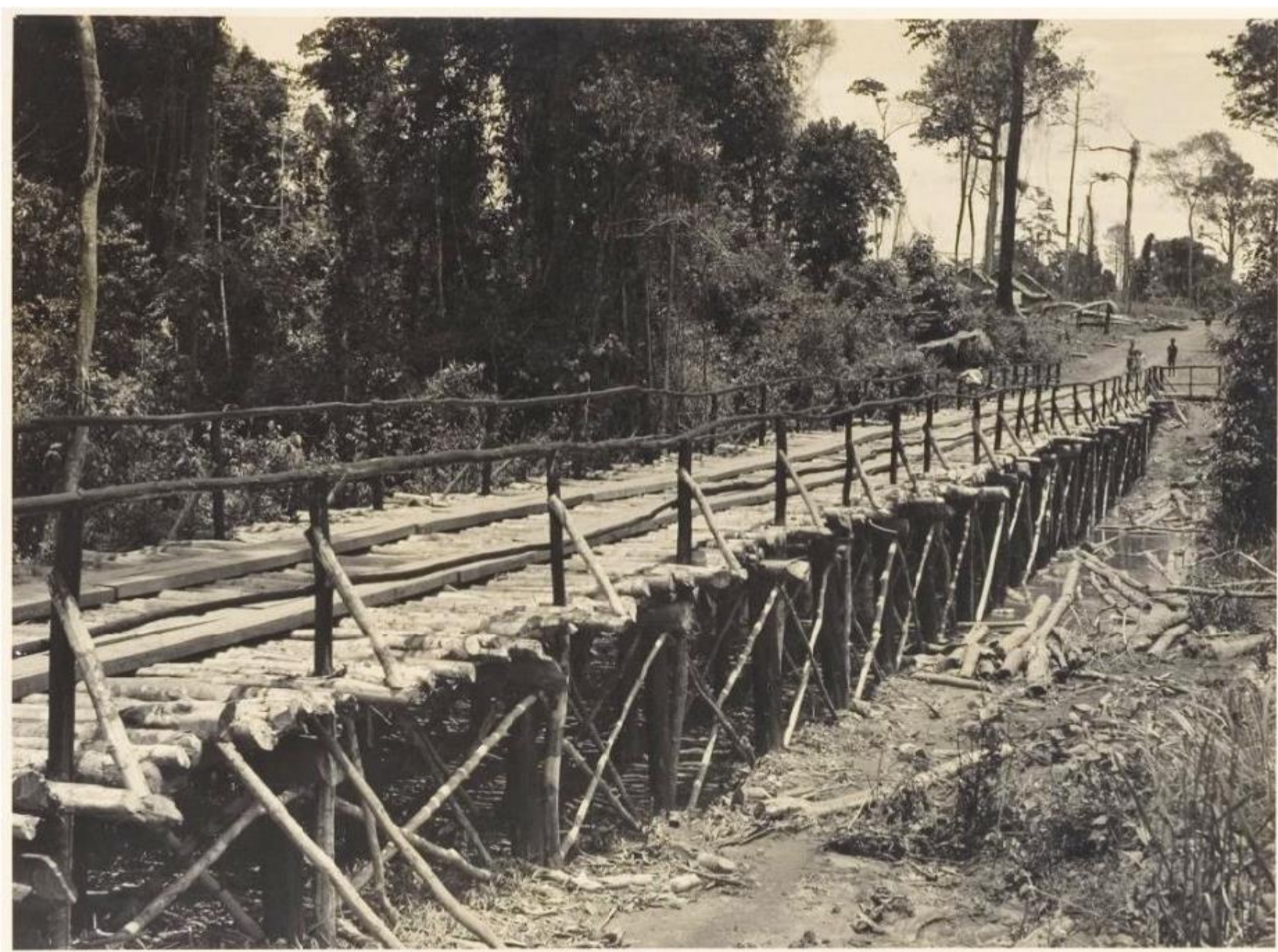

Jembatan kayu yang di bangun dekat Metro, pusat koloni pertani an Jawa di Metro, Distrik Lampung.

*Sumber: KITLV Leiden, Belanda
Nomor Arsip: 53709, Jan van der Kolk*



Universiteit Leiden
Leiden University Libraries
Digital Collections



Program Studi Pendidikan Sejarah
FKIP Universitas Muhammadiyah Metro



Laboratorium Pendidikan Sejarah
FKIP Universitas Muhammadiyah Metro



Jembatan sementara yang dibangun di Metro, Distrik Lampung.

*Sumber: KITLV Leiden, Belanda
Nomor Arsip: 53710, Jan van der Kolk*



Universiteit Leiden
Leiden University Libraries
Digital Collections



Program Studi Pendidikan Sejarah
FKIP Universitas Muhammadiyah Metro



Laboratorium Pendidikan Sejarah
FKIP Universitas Muhammadiyah Metro

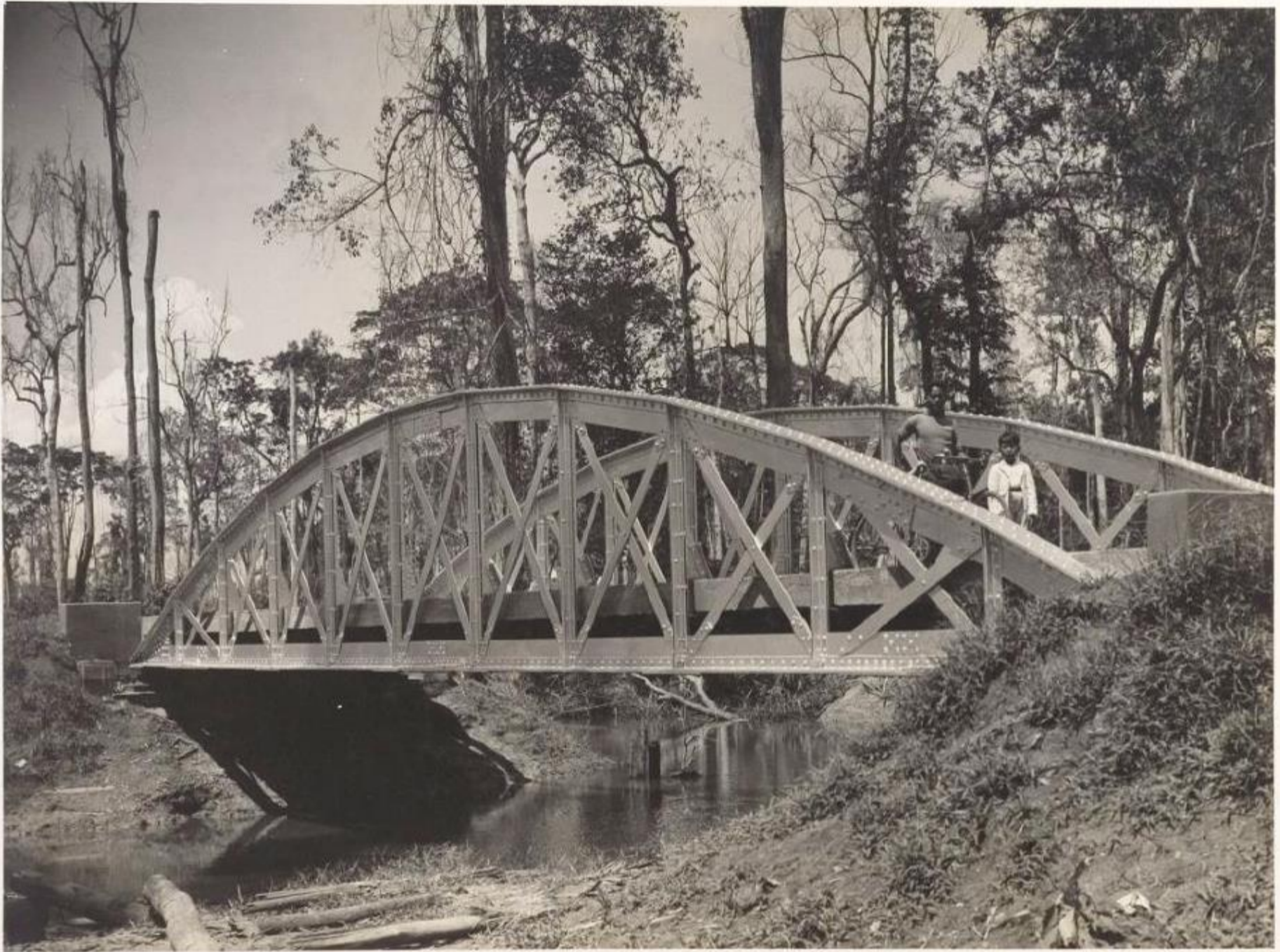

*Jembatan Baja yang di bangun tidak jauh dari Metro, pusat koloni pertani an
Jawa di Metro, Distr ik Lampung. Sekit ar Maret 1940.*

*Sumber: KITLV Leiden, Belanda
Nomor Arsip: 53711, Jan van der Kolk*



Universiteit Leiden
Leiden University Libraries
Digital Collections



Program Studi Pendidikan Sejarah
FKIP Universitas Muhammadiyah Metro



Laboratorium Pendidikan Sejarah
FKIP Universitas Muhammadiyah Metro



Pohon t tinggi menjul ang pusat koloni pertani an Jawa di Metro, Distr ik Lampung. Sekit ar Maret 1940.

*Sumber: KITLV Leiden, Belanda
Nomor Arsip: 53712, Jan van der Kolk*



Universiteit Leiden
Leiden University Libraries
Digital Collections



Program Studi Pendidikan Sejarah
FKIP Universitas Muhammadiyah Metro



Laboratorium Pendidikan Sejarah
FKIP Universitas Muhammadiyah Metro



Pemotongan rumput dengan parang di alun-alun Metro oleh pekerja. Tampak di belakang terlihat tugu/monumen pusat kota. Sekitar Maret 1940.

*Sumber: KITLV Leiden, Belanda
Nomor Arsip: 53713, Jan van der Kolk*



Universiteit Leiden
Leiden University Libraries
Digital Collections



Program Studi Pendidikan Sejarah
FKIP Universitas Muhammadiyah Metro



Laboratorium Pendidikan Sejarah
FKIP Universitas Muhammadiyah Metro



Mobil Ford terparkir di tepi jalan, pusat koloni pertanian Jawa di Metro, Distrik Lampung. Dapat di lihat bahwa plat nomor BE merupakan identitas nomor kendaraan Distrik Lampung yang digunakan sampai saat ini.

*Sumber: KITLV Leiden, Belanda
Nomor Arsip: 53714, Jan van der Kolk*



Universiteit Leiden
Leiden University Libraries
Digital Collections



Program Studi Pendidikan Sejarah
FKIP Universitas Muhammadiyah Metro



Laboratorium Pendidikan Sejarah
FKIP Universitas Muhammadiyah Metro



*Penduduk Jawa di depan toko Cina, Toko Bar oe Tjihoe di Metro,
pusat koloni pertanian di Distrik Lampung. Sekitar Maret 1940.*

*Sumber: KITLV Leiden, Belanda
Nomor Arsip: 53715, Jan van der Kolk*



Universiteit Leiden
Leiden University Libraries
Digital Collections



Program Studi Pendidikan Sejarah
FKIP Universitas Muhammadiyah Metro



Laboratorium Pendidikan Sejarah
FKIP Universitas Muhammadiyah Metro



*Penduduk Jawa di Metro, Distrik Lampung.
Sekitar Maret 1940.*

*Sumber: KITLV Leiden, Belanda
Nomor Arsip: 53716, Jan van der Kolk*



Universiteit Leiden
Leiden University Libraries
Digital Collections



Program Studi Pendidikan Sejarah
FKIP Universitas Muhammadiyah Metro



Laboratorium Pendidikan Sejarah
FKIP Universitas Muhammadiyah Metro



*Pendopo Rumah Asisten Wedana di Metro, pusat koloni pertanian Jawa,
Distrik Lampung. Sekitar Maret 1940.*

*Sumber: KITLV Leiden, Belanda
Nomor Arsip: 53717, Jan van der Kolk*



Universiteit Leiden
Leiden University Libraries
Digital Collections



Program Studi Pendidikan Sejarah
FKIP Universitas Muhammadiyah Metro



Laboratorium Pendidikan Sejarah
FKIP Universitas Muhammadiyah Metro



Sumber: KITLV Leiden, Belanda



Universiteit Leiden
Leiden University Libraries
Digital Collections



Program Studi Pendidikan Sejarah
FKIP Universitas Muhammadiyah Metro



Laboratorium Pendidikan Sejarah
FKIP Universitas Muhammadiyah Metro



*Rumah Di nas Bi nnenland Bestuur (BB) atau Pejabat Pemerintah ah bi dang
Kesehatan, di Metro, Di strik Lampung.
Sekitar Maret 1940.*

*Sumber: KITLV Leiden, Belanda
Nomor Arsip: 53719, Jan van der Kolk*



Universiteit Leiden
Leiden University Libraries
Digital Collections



Program Studi Pendidikan Sejarah
FKIP Universitas Muhammadiyah Metro



Laboratorium Pendidikan Sejarah
FKIP Universitas Muhammadiyah Metro



*Kantor Pos di Metro, pusat koloni pertani an Jawa di Distrik Lampung.
Sekitar Maret 1940.*

*Sumber: KITLV Leiden, Belanda
Nomor Arsip: 53720, Jan van der Kolk*



Universiteit Leiden
Leiden University Libraries
Digital Collections



Program Studi Pendidikan Sejarah
FKIP Universitas Muhammadiyah Metro



Laboratorium Pendidikan Sejarah
FKIP Universitas Muhammadiyah Metro



Pemandangan al un-al un dar i teras depan Vil la (Pesanggrahan) Hansje yang terletak di sebel ah timur Alun-Alun Metro, Distrik Lampung.

*Sumber: KITLV Leiden, Belanda
Nomor Arsip: 53721, Jan van der Kolk*



Universiteit Leiden
Leiden University Libraries
Digital Collections



Program Studi Pendidikan Sejarah
FKIP Universitas Muhammadiyah Metro



Laboratorium Pendidikan Sejarah
FKIP Universitas Muhammadiyah Metro

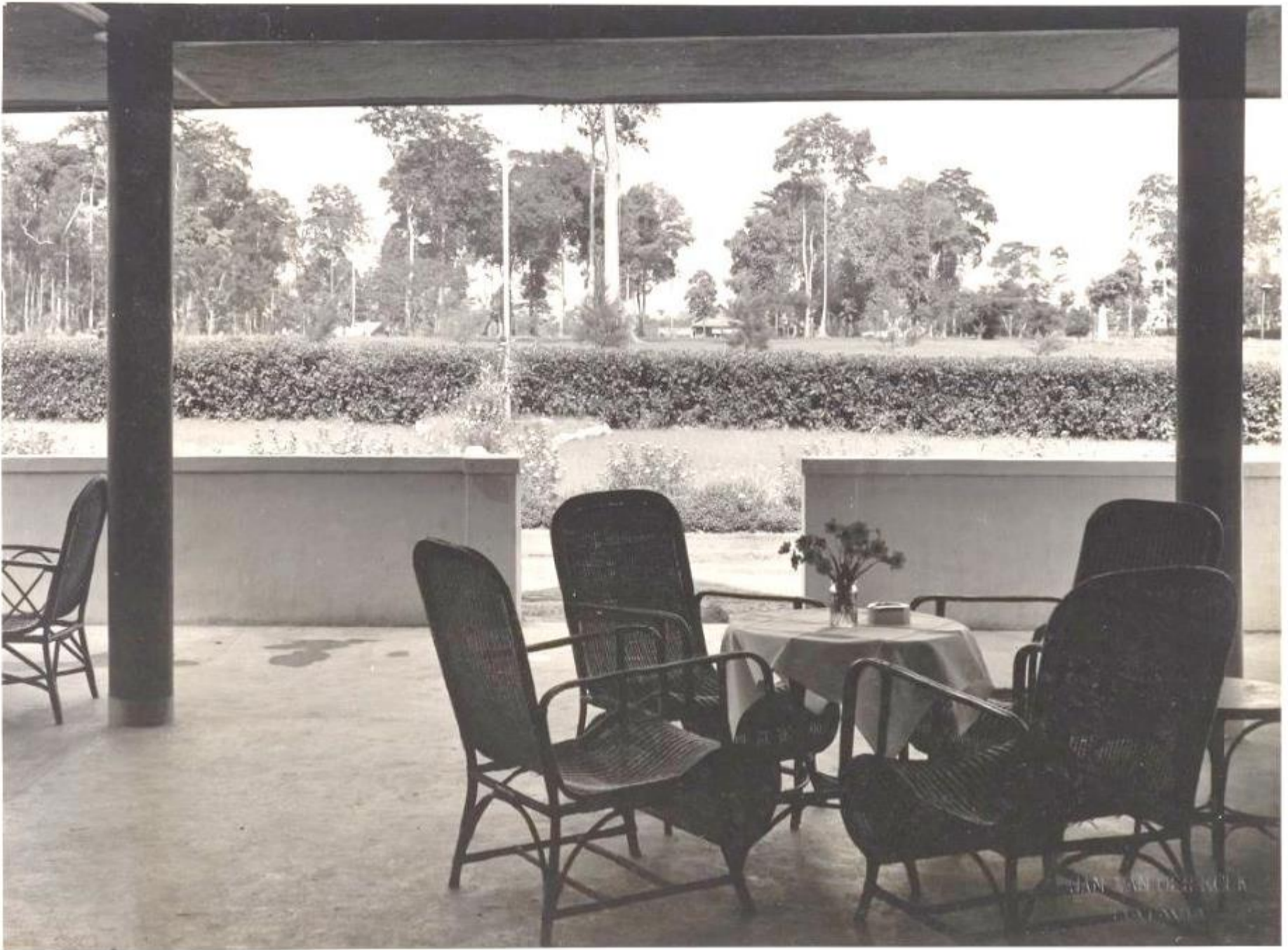

Pemandangan al un-al un dar i teras depan Vil la (Pesanggrahan) Hansje yang terletak di sebel ah timur Alun-Alun Metro, Distrik Lampung.

*Sumber: KITLV Leiden, Belanda
Nomor Arsip: 53722, Jan van der Kolk*



Universiteit Leiden
Leiden University Libraries
Digital Collections



Program Studi Pendidikan Sejarah
FKIP Universitas Muhammadiyah Metro



Laboratorium Pendidikan Sejarah
FKIP Universitas Muhammadiyah Metro



*Jalan menuju ke pasar di Metro, pusat koloni pertani an di Di strik Lampung.
Sekitar Maret 1940.*

*Sumber: KITLV Leiden, Belanda
Nomor Arsip: 53723, Jan van der Kolk*



Universiteit Leiden
Leiden University Libraries
Digital Collections



Program Studi Pendidikan Sejarah
FKIP Universitas Muhammadiyah Metro



Laboratorium Pendidikan Sejarah
FKIP Universitas Muhammadiyah Metro



*Tok o Baroe T jiho, sebuah tok o Cina di Metro, Di strik Lampung.
Sekitar t ahun 1938.*

*Sumber: KITLV Leiden, Belanda
Nomor Arsip: 53724, Jan van der Kolk*



Universiteit Leiden
Leiden University Libraries
Digital Collections



Program Studi Pendidikan Sejarah
FKIP Universitas Muhammadiyah Metro



Laboratorium Pendidikan Sejarah
FKIP Universitas Muhammadiyah Metro

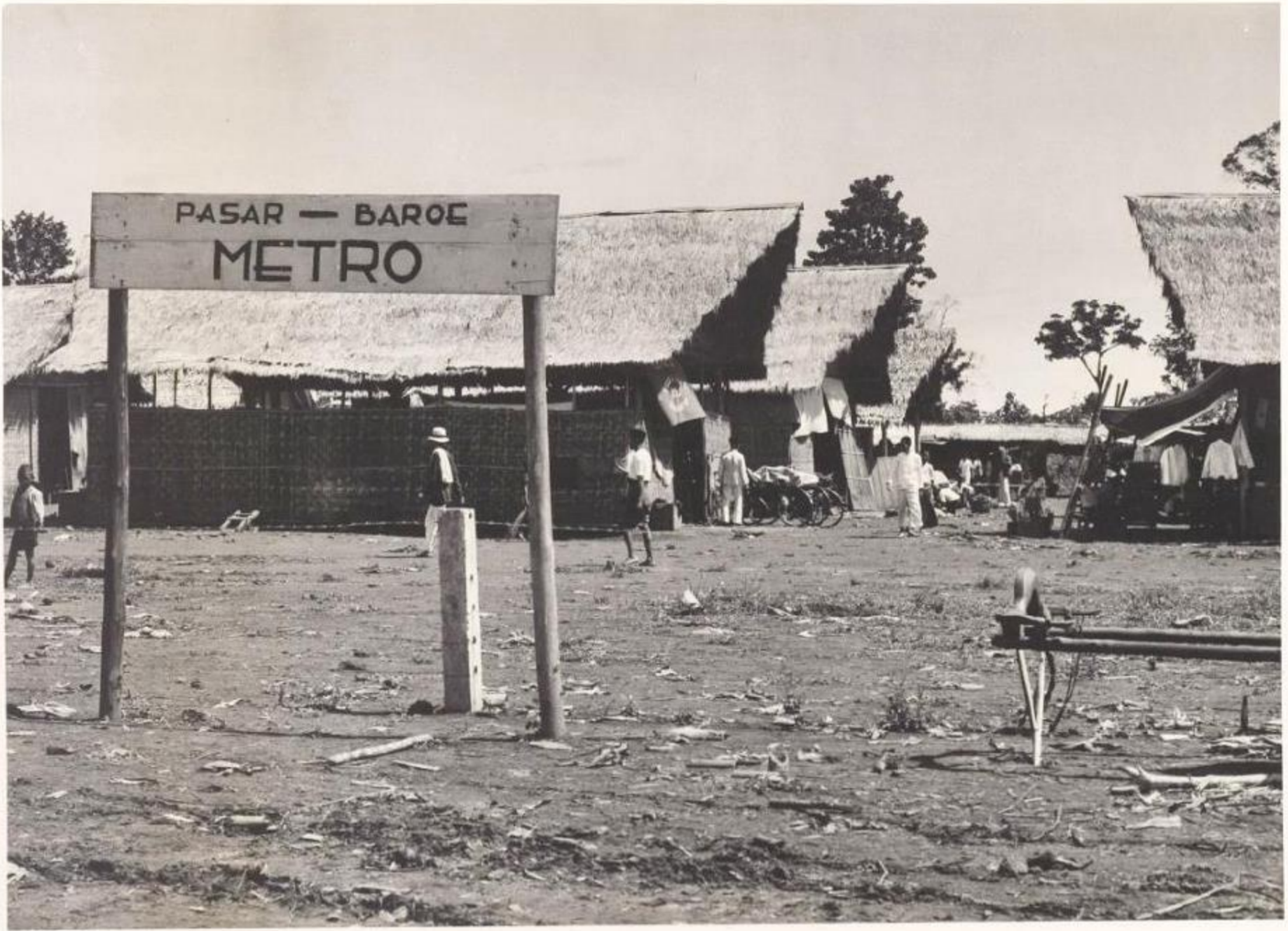

*Pasar di Metro, pusat koloni pertani an Jawa di Metro, Distrik Lampung.
Sekitar Maret 1940.*

*Sumber: KITLV Leiden, Belanda
Nomor Arsip: 53725, Jan van der Kolk*



Universiteit Leiden
Leiden University Libraries
Digital Collections



Program Studi Pendidikan Sejarah
FKIP Universitas Muhammadiyah Metro



Laboratorium Pendidikan Sejarah
FKIP Universitas Muhammadiyah Metro



*Pasar di Metro, pusat koloni pertani an Jawa di Metro, Distrik Lampung.
Sekitar Maret 1940.*

*Sumber: KITLV Leiden, Belanda
Nomor Arsip: 53726, Jan van der Kolk*



Universiteit Leiden
Leiden University Libraries
Digital Collections



Program Studi Pendidikan Sejarah
FKIP Universitas Muhammadiyah Metro



Laboratorium Pendidikan Sejarah
FKIP Universitas Muhammadiyah Metro



Pompa Bensin dari Shell oleh Batavia Petroleum Maatschappij (BPM), pusat kolonial pertambangan Jawa di Metro, Distrik Lampung. Sekitar Maret 1940.

*Sumber: KITLV Leiden, Belanda
Nomor Arsip: 53727, Jan van der Kolk*



Universiteit Leiden
Leiden University Libraries
Digital Collections



Program Studi Pendidikan Sejarah
FKIP Universitas Muhammadiyah Metro



Laboratorium Pendidikan Sejarah
FKIP Universitas Muhammadiyah Metro



Penjualan sapi di pasar Metro, pusat koloni per tani an Jawa di Metro, Distrik Lampung. Sekitar Maret 1940.

*Sumber: KITLV Leiden, Belanda
Nomor Arsip: 53728, Jan van der Kolk*



Universiteit Leiden
Leiden University Libraries
Digital Collections



Program Studi Pendidikan Sejarah
FKIP Universitas Muhammadiyah Metro



Laboratorium Pendidikan Sejarah
FKIP Universitas Muhammadiyah Metro



*Penjahit pak ai an di pasar Metro, pusat koloni pertanian Jawa di Metr o,
Distrik Lampung. Seki t ar Maret 1940.*

*Sumber: KITLV Leiden, Belanda
Nomor Arsip: 53729, Jan van der Kolk*



Universiteit Leiden
Leiden University Libraries
Digital Collections



Program Studi Pendidikan Sejarah
FKIP Universitas Muhammadiyah Metro



Laboratorium Pendidikan Sejarah
FKIP Universitas Muhammadiyah Metro



*Penjualan pak ai an di pasar Metro, pusat koloni per taniaan Jawa di Metro,
Distrik Lampung. Sekitar Maret 1940.*

*Sumber: KITLV Leiden, Belanda
Nomor Arsip: 53730, Jan van der Kolk*



Universiteit Leiden
Leiden University Libraries
Digital Collections



Program Studi Pendidikan Sejarah
FKIP Universitas Muhammadiyah Metro



Laboratorium Pendidikan Sejarah
FKIP Universitas Muhammadiyah Metro

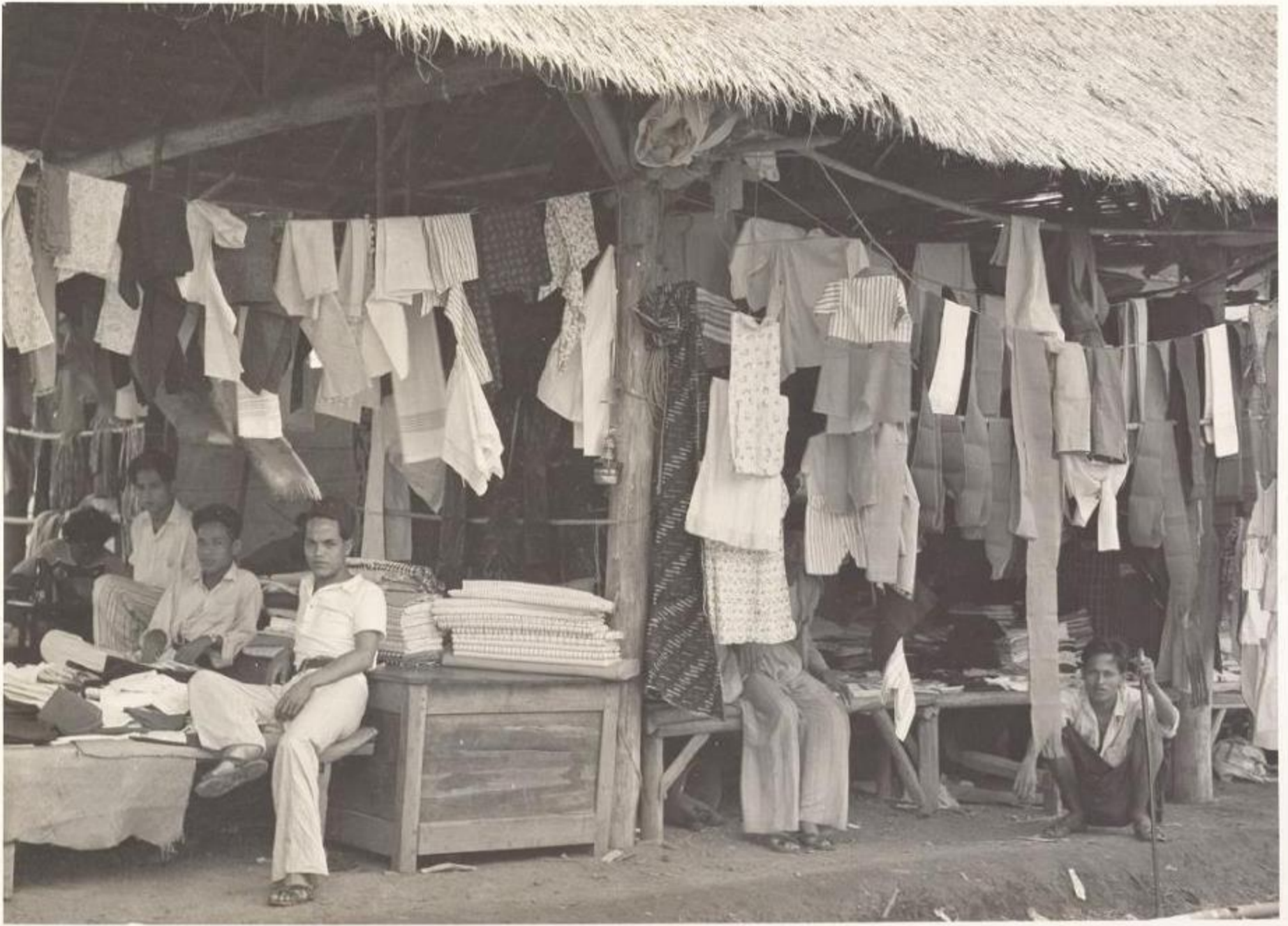

Penjualan pakaian di pasar Metro, pusat koloni pertanian Jawa di Metro, Distrik Lampung. Sekitar Maret 1940.

*Sumber: KITLV Leiden, Belanda
Nomor Arsip: 53731, Jan van der Kolk*



Universiteit Leiden
Leiden University Libraries
Digital Collections



Program Studi Pendidikan Sejarah
FKIP Universitas Muhammadiyah Metro



Laboratorium Pendidikan Sejarah
FKIP Universitas Muhammadiyah Metro

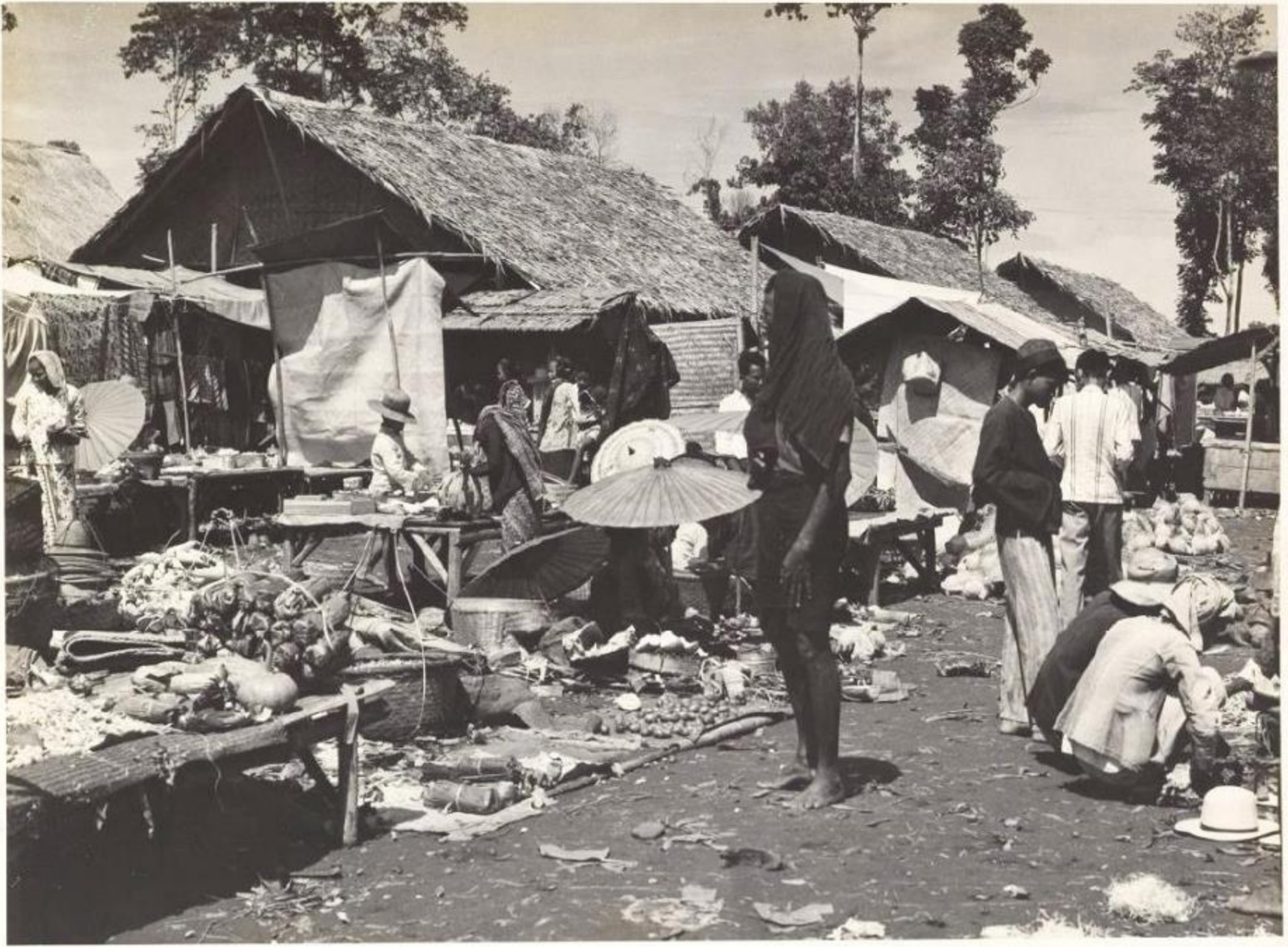

*Suasana pasar di Metro, pusat koloni pertanian Jawa di Metro, Di stri k
Lampung. Sekit ar Maret 1940.*

*Sumber: KITLV Leiden, Belanda
Nomor Arsip: 53732, Jan van der Kolk*



Universiteit Leiden
Leiden University Libraries
Digital Collections



Program Studi Pendidikan Sejarah
FKIP Universitas Muhammadiyah Metro



Laboratorium Pendidikan Sejarah
FKIP Universitas Muhammadiyah Metro



*Suasana pasar di Metro, pusat koloni pertanian Jawa di Metro, Di stri k
Lampung. Sekit ar Maret 1940.*

*Sumber: KITLV Leiden, Belanda
Nomor Arsip: 53733, Jan van der Kolk*



Universiteit Leiden
Leiden University Libraries
Digital Collections



Program Studi Pendidikan Sejarah
FKIP Universitas Muhammadiyah Metro



Laboratorium Pendidikan Sejarah
FKIP Universitas Muhammadiyah Metro



Bruders dan Zusters Katolik Eropa dari rumah sakit di Metro, Distrik Lampung. Sekitar Maret 1940.

*Sumber: KITLV Leiden, Belanda
Nomor Arsip: 53734, Jan van der Kolk*



Universiteit Leiden
Leiden University Libraries
Digital Collections



Program Studi Pendidikan Sejarah
FKIP Universitas Muhammadiyah Metro



Laboratorium Pendidikan Sejarah
FKIP Universitas Muhammadiyah Metro



*Sebuah rumah sakit di Metro, Distrik Lampung.
Sekitar Maret 1940.*

*Sumber: KITLV Leiden, Belanda
Nomor Arsip: 53735, Jan van der Kolk*



Universiteit Leiden
Leiden University Libraries
Digital Collections



Program Studi Pendidikan Sejarah
FKIP Universitas Muhammadiyah Metro



Laboratorium Pendidikan Sejarah
FKIP Universitas Muhammadiyah Metro



*Sebuah rumah sakit di Metro, Distrik Lampung.
Sekitar Maret 1940.*

*Sumber: KITLV Leiden, Belanda
Nomor Arsip: 53736, Jan van der Kolk*



Universiteit Leiden
Leiden University Libraries
Digital Collections



Program Studi Pendidikan Sejarah
FKIP Universitas Muhammadiyah Metro



Laboratorium Pendidikan Sejarah
FKIP Universitas Muhammadiyah Metro



*Sebuah rumah sakit di Metro, Distrik Lampung.
Sekitar Maret 1940.*

*Sumber: KITLV Leiden, Belanda
Nomor Arsip: 53737, Jan van der Kolk*



Universiteit Leiden
Leiden University Libraries
Digital Collections



Program Studi Pendidikan Sejarah
FKIP Universitas Muhammadiyah Metro



Laboratorium Pendidikan Sejarah
FKIP Universitas Muhammadiyah Metro



*Perawatan persalinan di rumah sakit di Metro, Distrik Lampung.
Sekitar Maret 1940.*

*Sumber: KITLV Leiden, Belanda
Nomor Arsip: 53738, Jan van der Kolk*



Universiteit Leiden
Leiden University Libraries
Digital Collections



Program Studi Pendidikan Sejarah
FKIP Universitas Muhammadiyah Metro



Laboratorium Pendidikan Sejarah
FKIP Universitas Muhammadiyah Metro



*Perawatan persalinan di rumah sakit di Metro, Distrik Lampung.
Sekitar Maret 1940.*

*Sumber: KITLV Leiden, Belanda
Nomor Arsip: 53739, Jan van der Kolk*



Universiteit Leiden
Leiden University Libraries
Digital Collections



Program Studi Pendidikan Sejarah
FKIP Universitas Muhammadiyah Metro



Laboratorium Pendidikan Sejarah
FKIP Universitas Muhammadiyah Metro

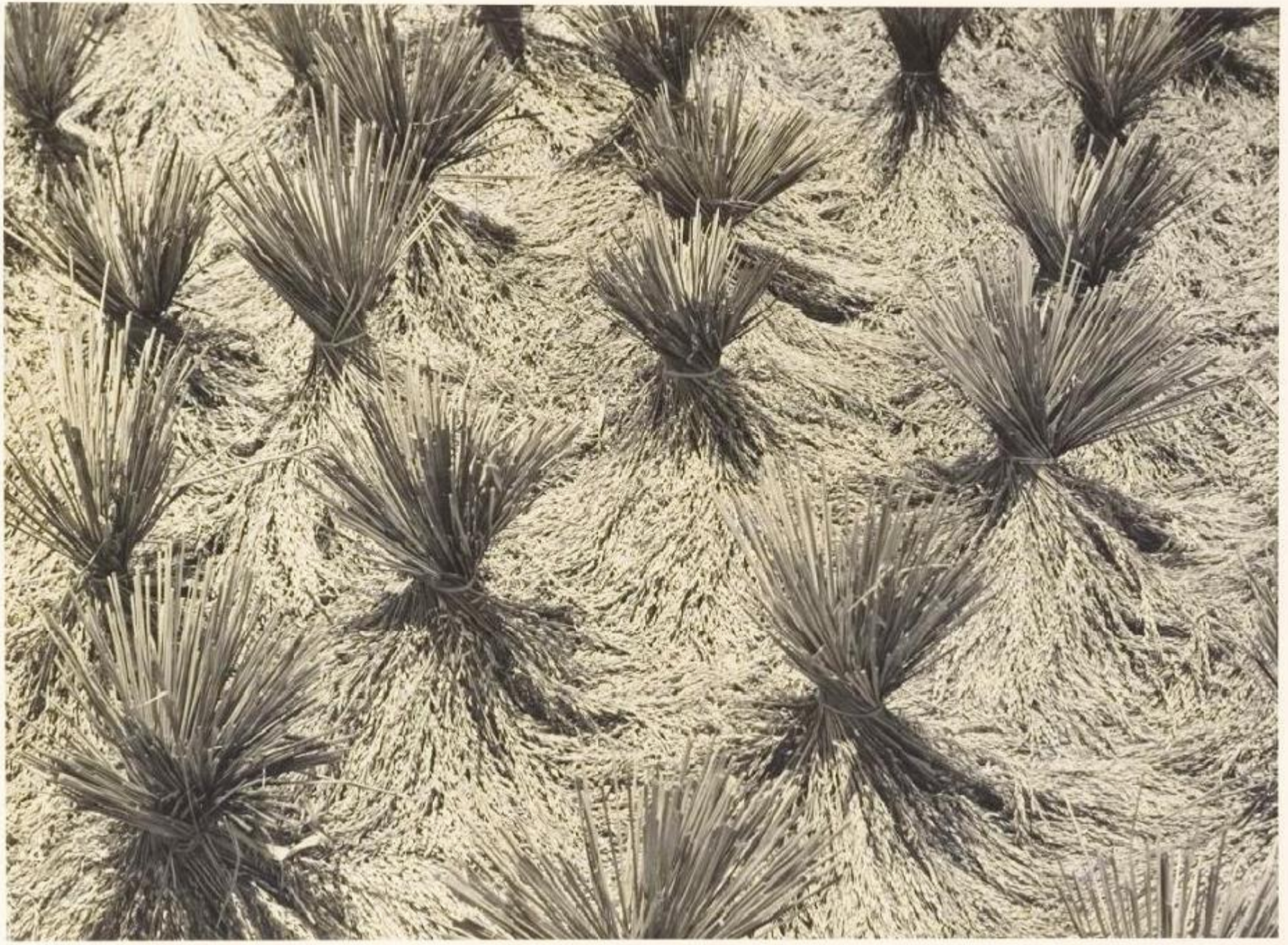

Ikatan-ikatan padi hasil panen masyarakat koloni Jawa di Metro, Distrik Lampung. Sekitar 1940.

*Sumber: KITLV Leiden, Belanda
Nomor Arsip: 53740, Jan van der Kolk*



Universiteit Leiden
Leiden University Libraries
Digital Collections



Program Studi Pendidikan Sejarah
FKIP Universitas Muhammadiyah Metro



Laboratorium Pendidikan Sejarah
FKIP Universitas Muhammadiyah Metro



*Budidaya tanaman talas (keladi) di koloni pertani an Jawa, di Metro,
Distrik Lampung. Sekitar Maret 1940.*

*Sumber: KITLV Leiden, Belanda
Nomor Arsip: 53741, Jan van der Kolk*



Universiteit Leiden
Leiden University Libraries
Digital Collections



Program Studi Pendidikan Sejarah
FKIP Universitas Muhammadiyah Metro



Laboratorium Pendidikan Sejarah
FKIP Universitas Muhammadiyah Metro



*Budidaya tanaman talas (keladi) di koloni pertanian Jawa, di Metro,
Distrik Lampung. Sekitar Maret 1940.*

*Sumber: KITLV Leiden, Belanda
Nomor Arsip: 53742, Jan van der Kolk*



Universiteit Leiden
Leiden University Libraries
Digital Collections



Program Studi Pendidikan Sejarah
FKIP Universitas Muhammadiyah Metro



Laboratorium Pendidikan Sejarah
FKIP Universitas Muhammadiyah Metro



Ikatan-ikat an padi hasil panen masyarakat koloni Jawa di Metro, Distrik Lampung. Sekitar 1940.

*Sumber: KITLV Leiden, Belanda
Nomor Arsip: 53743, Jan van der Kolk*



Universiteit Leiden
Leiden University Libraries
Digital Collections



Program Studi Pendidikan Sejarah
FKIP Universitas Muhammadiyah Metro



Laboratorium Pendidikan Sejarah
FKIP Universitas Muhammadiyah Metro



*Usaha perbaikan hasil panen padi gogo di pusat kolonisasi Jawa, di Metro,
Distrik Lampung.*

*Sumber: KITLV Leiden, Belanda
Nomor Arsip: 53744, Jan van der Kolk*



Universiteit Leiden
Leiden University Libraries
Digital Collections



Program Studi Pendidikan Sejarah
FKIP Universitas Muhammadiyah Metro



Laboratorium Pendidikan Sejarah
FKIP Universitas Muhammadiyah Metro

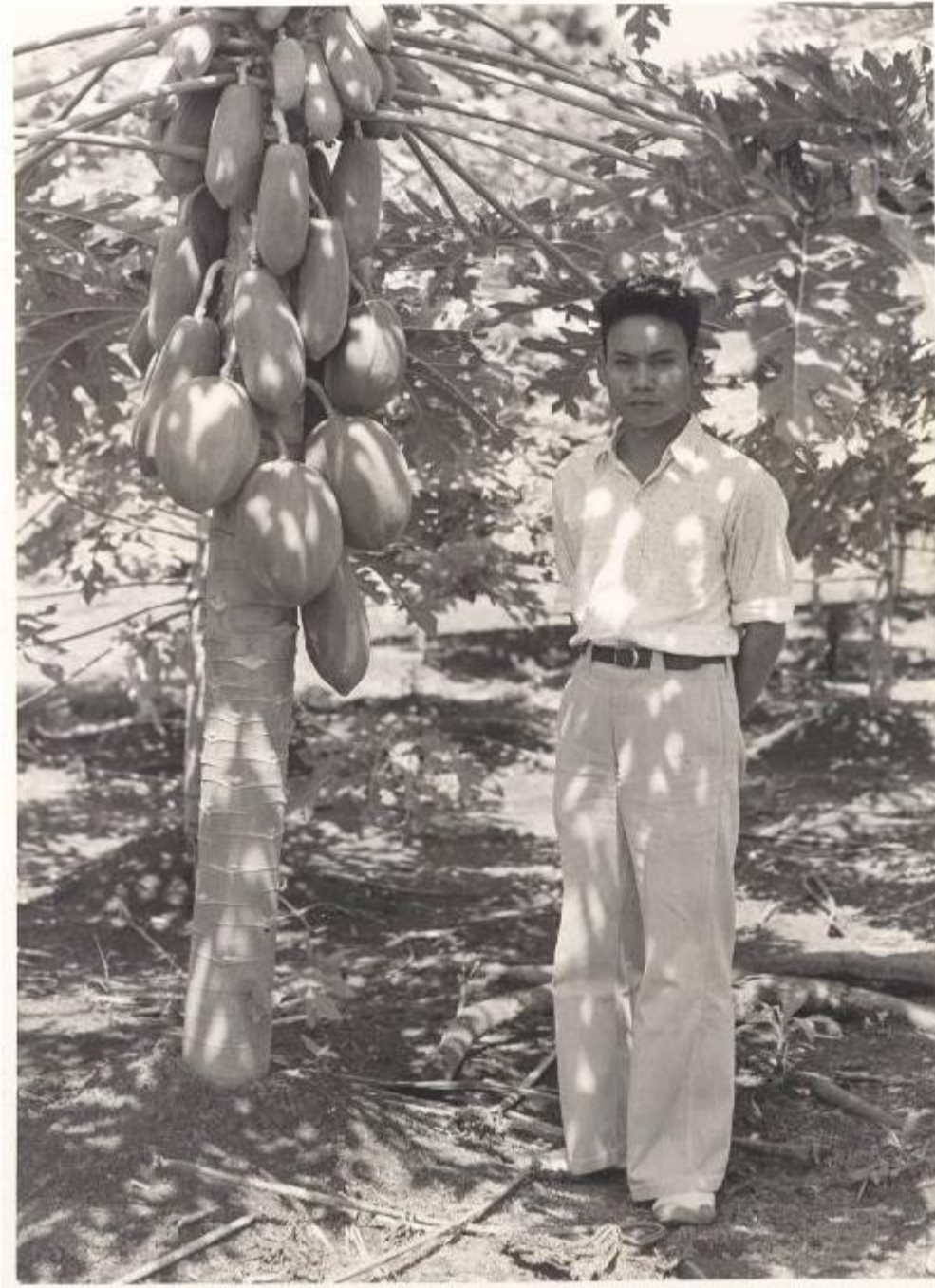

*Pohon Pepaya di koloni pertanian Jawa, di Metro,
Distrik Lampung. Sekitar Maret 1940.*

*Sumber: KITLV Leiden, Belanda
Nomor Arsip: 53745, Jan van der Kolk*



Universiteit Leiden
Leiden University Libraries
Digital Collections



Program Studi Pendidikan Sejarah
FKIP Universitas Muhammadiyah Metro



Laboratorium Pendidikan Sejarah
FKIP Universitas Muhammadiyah Metro



*Pohon Pepaya di koloni pertanian Jawa, di Metro,
Distrik Lampung. Sekitar Maret 1940.*

*Sumber: KITLV Leiden, Belanda
Nomor Arsip: 53746, Jan van der Kolk*



Universiteit Leiden
Leiden University Libraries
Digital Collections



Program Studi Pendidikan Sejarah
FKIP Universitas Muhammadiyah Metro



Laboratorium Pendidikan Sejarah
FKIP Universitas Muhammadiyah Metro



*Budidaya Kol di koloni pertanian Jawa, di Metro,
Distrik Lampung. Sekitar Maret 1940.*

*Sumber: KITLV Leiden, Belanda
Nomor Arsip: 53747, Jan van der Kolk*



Universiteit Leiden
Leiden University Libraries
Digital Collections



Program Studi Pendidikan Sejarah
FKIP Universitas Muhammadiyah Metro



Laboratorium Pendidikan Sejarah
FKIP Universitas Muhammadiyah Metro



*Budidaya Wortel di kol oni pertanian Jawa, di Metro,
Distrik Lampung. Sekitar Maret 1940.*

*Sumber: KITLV Leiden, Belanda
Nomor Arsip: 53748, Jan van der Kolk*



Universiteit Leiden
Leiden University Libraries
Digital Collections



Program Studi Pendidikan Sejarah
FKIP Universitas Muhammadiyah Metro



Laboratorium Pendidikan Sejarah
FKIP Universitas Muhammadiyah Metro



*Budidaya Jagung di koloni pertani an Jawa, di Metro,
Distrik Lampung. Seki t ar Maret 1940.*

*Sumber: KITLV Leiden, Belanda
Nomor Arsip: 53749, Jan van der Kolk*



Universiteit Leiden
Leiden University Libraries
Digital Collections



Program Studi Pendidikan Sejarah
FKIP Universitas Muhammadiyah Metro



Laboratorium Pendidikan Sejarah
FKIP Universitas Muhammadiyah Metro



*Budidaya singkong yang tumbuh subur di koloni pertanian Jawa, di Metro,
Distrik Lampung. Sekitar Maret 1940.*

*Sumber: KITLV Leiden, Belanda
Nomor Arsip: 53750, Jan van der Kolk*



Universiteit Leiden
Leiden University Libraries
Digital Collections



Program Studi Pendidikan Sejarah
FKIP Universitas Muhammadiyah Metro



Laboratorium Pendidikan Sejarah
FKIP Universitas Muhammadiyah Metro



*Tanaman singkong yang tumbuh subur di koloni pertanian Jawa, di Metro,
Distrik Lampung. Sekitar Maret 1940.*

*Sumber: KITLV Leiden, Belanda
Nomor Arsip: 53751, Jan van der Kolk*



Universiteit Leiden
Leiden University Libraries
Digital Collections



Program Studi Pendidikan Sejarah
FKIP Universitas Muhammadiyah Metro



Laboratorium Pendidikan Sejarah
FKIP Universitas Muhammadiyah Metro



*Sekolah di Metro, sebuah pusat pemukiman kolonisasi pertanian Jawa,
Distrik Lampung. Sekitar Maret 1940*

*Sumber: KITLV Leiden, Belanda
Nomor Arsip: 53752, Jan van der Kolk*



Universiteit Leiden
Leiden University Libraries
Digital Collections



Program Studi Pendidikan Sejarah
FKIP Universitas Muhammadiyah Metro



Laboratorium Pendidikan Sejarah
FKIP Universitas Muhammadiyah Metro

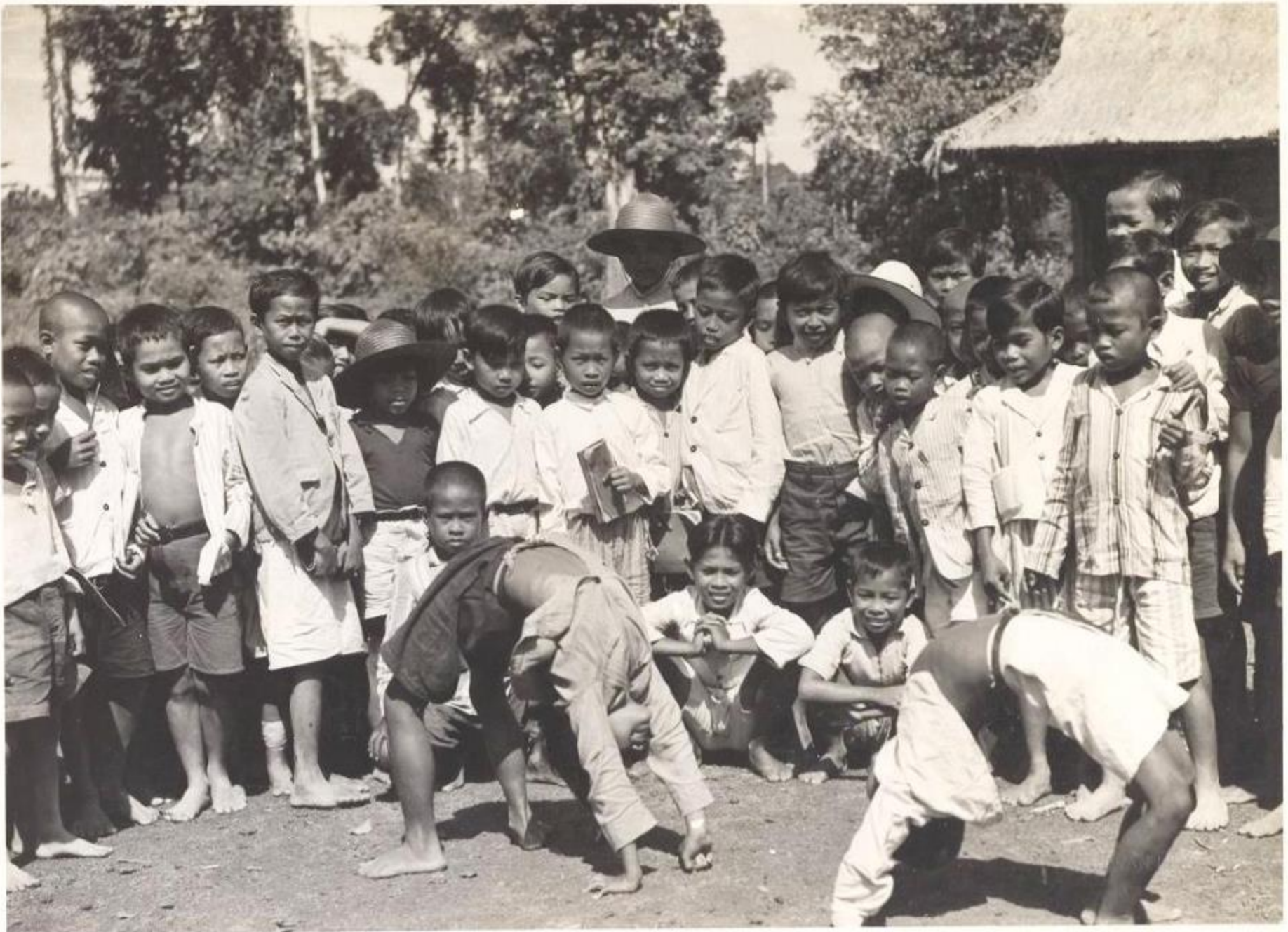

Anak -anak di depan sebuah sekolah di Metro, pusat koloni pertanian Jawa, di Distrik Lampung. Sekitar Maret 1940.

*Sumber: KITLV Leiden, Belanda
Nomor Arsip: 53753, Jan van der Kolk*



Universiteit Leiden
Leiden University Libraries
Digital Collections



Program Studi Pendidikan Sejarah
FKIP Universitas Muhammadiyah Metro



Laboratorium Pendidikan Sejarah
FKIP Universitas Muhammadiyah Metro



Guru dan anak -anak di depan sekolah (Muhammadiyah) di Metro, pusat koloni pertanian Jawa, di Dist rik Lampung. Sekitar Maret 1940.

*Sumber: KITLV Leiden, Belanda
Nomor Arsip: 53754, Jan van der Kolk*



Universiteit Leiden
Leiden University Libraries
Digital Collections



Program Studi Pendidikan Sejarah
FKIP Universitas Muhammadiyah Metro



Laboratorium Pendidikan Sejarah
FKIP Universitas Muhammadiyah Metro



*Kondisi kelas di sekolah dasar di Metro, pusat koloni pertanian Jawa, di
Distrik Lampung. Sekitar Maret 1940.*

*Sumber: KITLV Leiden, Belanda
Nomor Arsip: 53755, Jan van der Kolk*



Universiteit Leiden
Leiden University Libraries
Digital Collections



Program Studi Pendidikan Sejarah
FKIP Universitas Muhammadiyah Metro



Laboratorium Pendidikan Sejarah
FKIP Universitas Muhammadiyah Metro



*Masjid di Metro, pusat koloni per tanian Jawa, di Distrik Lampung.
Sekitar Maret 1940. Dapat disimpulkan bangunan ini merupakan al bak al
berdirinya Masjid Taqwa di Metro, karena pada 09 Januari 1941 surat kabar "De
Indische Courant" mewartakan bahwa di pusat kolonisasi Sukadana (Metro) telah
berdiri sebuah masjid yang dibangun di pusat alun-alun secara sukarela oleh
penduduk.*

*Sumber: KITLV Leiden, Belanda
Nomor Arsip: 53756, Jan van der Kolk*



Universiteit Leiden
Leiden University Libraries
Digital Collections



Program Studi Pendidikan Sejarah
FKIP Universitas Muhammadiyah Metro



Laboratorium Pendidikan Sejarah
FKIP Universitas Muhammadiyah Metro



*Gambaran lokasi kolonisasi di Metro, Distrik Lampung.
Sekitar Maret 1940.*

*Sumber: KITLV Leiden, Belanda
Nomor Arsip: 53757, Jan van der Kolk*



Universiteit Leiden
Leiden University Libraries
Digital Collections



Program Studi Pendidikan Sejarah
FKIP Universitas Muhammadiyah Metro



Laboratorium Pendidikan Sejarah
FKIP Universitas Muhammadiyah Metro



*Wanita penduduk asli di Metro, Di strik Lampung.
Sekitar tahun 1932.*

*Sumber: KITLV Leiden, Belanda
Nomor Arsip: 35412, Ir. J. H. Brinkgreve*



Universiteit Leiden
Leiden University Libraries
Digital Collections



Program Studi Pendidikan Sejarah
FKIP Universitas Muhammadiyah Metro



Laboratorium Pendidikan Sejarah
FKIP Universitas Muhammadiyah Metro



*Masyarakat asli sedang melakukan ritual menari, di dekat Metro, Lampung.
Sekitar tahun 1932.*

*Sumber: KITLV Leiden, Belanda
Nomor Arsip: 35415, Ir. J. H. Brinkgreve*



Universiteit Leiden
Leiden University Libraries
Digital Collections



Program Studi Pendidikan Sejarah
FKIP Universitas Muhammadiyah Metro



Laboratorium Pendidikan Sejarah
FKIP Universitas Muhammadiyah Metro



Wanita penduduk asli di sekitar Metro, Lampung. Sekitar tahun 1932.

*Sumber: KITLV Leiden, Belanda
Nomor Arsip: 35416, Ir. J. H. Brinkgreve*



Universiteit Leiden
Leiden University Libraries
Digital Collections



Program Studi Pendidikan Sejarah
FKIP Universitas Muhammadiyah Metro



Laboratorium Pendidikan Sejarah
FKIP Universitas Muhammadiyah Metro



*Masyarakat asli sedang melakukan ri tual menari, di dekat Metro, Lampung.
Sekitar tahun 1932.*

*Sumber: KITLV Leiden, Belanda
Nomor Arsip: 35414, Ir. J. H. Brinkgreve*



Universiteit Leiden
Leiden University Libraries
Digital Collections



Program Studi Pendidikan Sejarah
FKIP Universitas Muhammadiyah Metro



Laboratorium Pendidikan Sejarah
FKIP Universitas Muhammadiyah Metro



*Pembangunan barak di kolonisasi Metro, Lampung.
Sekitar tahun 1935.*

*Sumber: KITLV Leiden, Belanda
Nomor Arsip: 35446, Ir. J. H. Brinkgreve*



Universiteit Leiden
Leiden University Libraries
Digital Collections



Program Studi Pendidikan Sejarah
FKIP Universitas Muhammadiyah Metro



Laboratorium Pendidikan Sejarah
FKIP Universitas Muhammadiyah Metro



*Jalan biplan yang baru dibangun di tempat kolonis Metro akan datang .
Sekitar tahun 1935.*

*Sumber: KITLV Leiden, Belanda
Nomor Arsip: 35445, Ir. J. H. Brinkgreve*



Universiteit Leiden
Leiden University Libraries
Digital Collections



Program Studi Pendidikan Sejarah
FKIP Universitas Muhammadiyah Metro



Laboratorium Pendidikan Sejarah
FKIP Universitas Muhammadiyah Metro

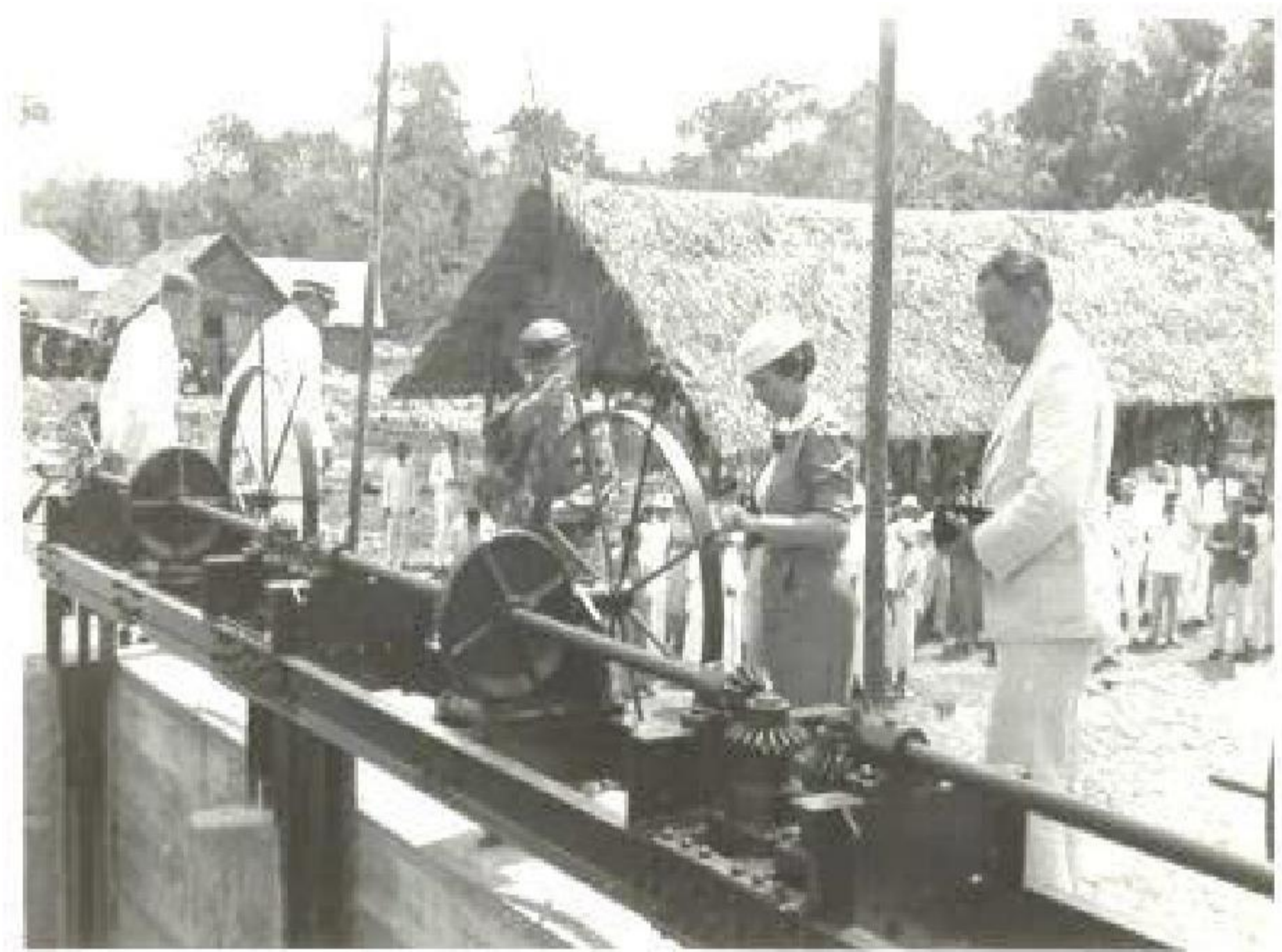

*Peresmian dan pembukaa n k unci pint u air Argogoeroeh oleh Mr s Wehlburg,
Distrik Lampung. 20 Agustus 1936. Air dari dari Bendung Argogoeroeh ini
yang nanti nya akan mengairi lahan pertani an kolonis Metro dan seki t arnya.*

*Sumber: KITLV Leiden, Belanda
Nomor Arsip: 35481, Ir. J. H. Brinkgreve*



Universiteit Leiden
Leiden University Libraries
Digital Collections



Program Studi Pendidikan Sejarah
FKIP Universitas Muhammadiyah Metro



Laboratorium Pendidikan Sejarah
FKIP Universitas Muhammadiyah Metro



*Bibit padi yang nampak mulai tumbuh, dek at Metro.
Sekitar tahun 1935.*

*Sumber: KITLV Leiden, Belanda
Nomor Arsip: 35486, Ir. J. H. Brinkgreve*



Universiteit Leiden
Leiden University Libraries
Digital Collections



Program Studi Pendidikan Sejarah
FKIP Universitas Muhammadiyah Metro



Laboratorium Pendidikan Sejarah
FKIP Universitas Muhammadiyah Metro



*Tempat di Metro yang akan didatangi oleh sekitar 12.000 penduduk,
Lampung. Sekitar tahun 1935.*

*Sumber: KITLV Leiden, Belanda
Nomor Arsip: 35443, Ir. J. H. Brinkgreve*



Universiteit Leiden
Leiden University Libraries
Digital Collections



Program Studi Pendidikan Sejarah
FKIP Universitas Muhammadiyah Metro



Laboratorium Pendidikan Sejarah
FKIP Universitas Muhammadiyah Metro



Dam (bendungan air) di dekat Metro, Lampung. Sekitar tahun 1935.

*Sumber: KITLV Leiden, Belanda
Nomor Arsip: 35489, Ir. J. H. Brinkgreve*



Universiteit Leiden
Leiden University Libraries
Digital Collections



Program Studi Pendidikan Sejarah
FKIP Universitas Muhammadiyah Metro



Laboratorium Pendidikan Sejarah
FKIP Universitas Muhammadiyah Metro



*Kondisi bibit padi yang telah disemai di Metro, Lampung.
Sekitar tahun 1935.*

*Sumber: KITLV Leiden, Belanda
Nomor Arsip: 35487, Ir. J. H. Brinkgreve*



Universiteit Leiden
Leiden University Libraries
Digital Collections



Program Studi Pendidikan Sejarah
FKIP Universitas Muhammadiyah Metro



Laboratorium Pendidikan Sejarah
FKIP Universitas Muhammadiyah Metro



Peresmian Bendung air Argoguruh, yang airnya diperuntukkan wi layah pertanian kolonisasi Sukadana. 20 Agustus 1936.

*Sumber: KITLV Leiden, Belanda
Nomor Arsip: 35480, Ir. J. H. Brinkgreve*



Universiteit Leiden
Leiden University Libraries
Digital Collections



Program Studi Pendidikan Sejarah
FKIP Universitas Muhammadiyah Metro



Laboratorium Pendidikan Sejarah
FKIP Universitas Muhammadiyah Metro



*Tugu peringatan dan penunjuk arah lokasi Kolonisasi Sukadana di
Telukbetung. (wak tu bel um dik et ahui)*

*Sumber: Koloniale Monumenten
Nomor Arsip: -*



Universiteit Leiden
Leiden University Libraries
Digital Collections



Program Studi Pendidikan Sejarah
FKIP Universitas Muhammadiyah Metro



Laboratorium Pendidikan Sejarah
FKIP Universitas Muhammadiyah Metro



*Pendaftaran pekerja/ buruh baru di Metro, Distrik Lampung .
Antara tahun 1935-1940.*

*Sumber: Tropenmuseum - Indisch Wetenschappelijk Instituut - Amsterdam, Belanda
Nomor Arsip: 3000019*



Tropenmuseum
Digital Collections



Program Studi Pendidikan Sejarah dan Laboratorium Pendidikan Sejarah
FKIP Universitas Muhammadiyah Metro





*Pendopo Asisten Wedana di Metro, Lampung.
Antara tahun 1935-1940.*

*Sumber: Tropenmuseum - Indisch Wetenschappelijk Instituut - Amsterdam, Belanda
Nomor Arsip: 30000056*



Tropenmuseum
Digital Collections



Program Studi Pendidikan Sejarah dan Laboratorium Pendidikan Sejarah
FKIP Universitas Muhammadiyah Metro





*Rumah Dinas Pejabat Pemerintahan (Binnenland Bestur) di Metro, Lampung.
Sekitar Maret 1940.*

*Sumber: KITLV Leiden, Belanda
Nomor Arsip: 53718, Jan van der Kolk*



Tropenmuseum
Digital Collections



Program Studi Pendidikan Sejarah dan Laboratorium Pendidikan Sejarah
FKIP Universitas Muhammadiyah Metro





*Rumah Sak it Mi si Katol ik Roma di Metro, Lampung.
Antara t ahun 1935-1940.*

*Sumber: Tropenmuseum Amsterdam, Belanda
Nomor Arsip: 30000058*



Tropenmuseum
Digital Collections



Program Studi Pendidikan Sejarah dan Laboratorium Pendidikan Sejarah
FKIP Universitas Muhammadiyah Metro





*Kantor Polisi di Metro, Lampung.
Antara tahun 1935-1940.*

*Sumber: Tropenmuseum Amsterdam, Belanda
Nomor Arsip: 30000059*



Tropenmuseum
Digital Collections



Program Studi Pendidikan Sejarah dan Laboratorium Pendidikan Sejarah
FKIP Universitas Muhammadiyah Metro





*Toko-toko di Metro, Lampung.
Antara tahun 1935-1940.*

*Sumber: Tropenmuseum Amsterdam, Belanda
Nomor Arsip: 30000062*



Tropenmuseum
Digital Collections



Program Studi Pendidikan Sejarah dan Laboratorium Pendidikan Sejarah
FKIP Universitas Muhammadiyah Metro





*Rumah Di nas Pejabat Kontrolir di Metro, Lampung.
Antara tahun 1935-1940.*

*Sumber: Tropenmuseum Amsterdam, Belanda
Nomor Arsip: 30000066*



Tropenmuseum
Digital Collections



Program Studi Pendidikan Sejarah dan Laboratorium Pendidikan Sejarah
FKIP Universitas Muhammadiyah Metro





*Rumah Di nas Dokter (BB) di Metro, Distr ik Lampung .
Antara t ahun 1935-1940.*

*Sumber: Tropenmuseum Amsterdam, Belanda
Nomor Arsip: 30000067*



Tropenmuseum
Digital Collections



Program Studi Pendidikan Sejarah dan Laboratorium Pendidikan Sejarah
FKIP Universitas Muhammadiyah Metro





*Rumah Di nas Pejabat Pemerintahan di Metro, Lampung.
Antara tahun 1935-1940.*

*Sumber: Tropenmuseum Amsterdam, Belanda
Nomor Arsip: 30000068*



Tropenmuseum
Digital Collections



Program Studi Pendidikan Sejarah dan Laboratorium Pendidikan Sejarah
FKIP Universitas Muhammadiyah Metro





*Pesanggrahan (Vill a Hansje) di Metro, Lampung.
Antara tahun 1935-1940.*

*Sumber: Tropenmuseum Amsterdam, Belanda
Nomor Arsip: 30000069*



Tropenmuseum
Digital Collections



Program Studi Pendidikan Sejarah dan Laboratorium Pendidikan Sejarah
FKIP Universitas Muhammadiyah Metro





*Pejabat Pemerintah yang sedang berfoto di depan Pesanggrahan (Villa Hansje)
di Metro, Lampung. 15 November 1936.*

*Sumber: Tropenmuseum Amsterdam, Belanda
Nomor Arsip: 30046679*



Tropenmuseum
Digital Collections



Program Studi Pendidikan Sejarah dan Laboratorium Pendidikan Sejarah
FKIP Universitas Muhammadiyah Metro





*Dimulainya pembangunan Kolonisasi Sukadana di Trimurjo, Lampung.
25 Maret 1935*

*Sumber: Tropenmuseum Amsterdam, Belanda
Nomor Arsip: 30021696*



Tropenmuseum
Digital Collections



Program Studi Pendidikan Sejarah dan Laboratorium Pendidikan Sejarah
FKIP Universitas Muhammadiyah Metro





*Bangunan Kantor Kepolisian di Trimurjo, Lampung.
10 Oktober 1935.*

*Sumber: Tropenmuseum Amsterdam, Belanda
Nomor Arsip: 30041079*



Tropenmuseum
Digital Collections



Program Studi Pendidikan Sejarah dan Laboratorium Pendidikan Sejarah
FKIP Universitas Muhammadiyah Metro





*Residen Rookmaaker dan Mr . Van Herwaar den berpose di depan Pesanggrahan
(Vil la Hansje) di Metro, Lampung. 03 Maret 1935 .*

*Sumber: Tropenmuseum Amsterdam, Belanda
Nomor Arsip: 30041084*



Tropenmuseum
Digital Collections



Program Studi Pendidikan Sejarah dan Laboratorium Pendidikan Sejarah
FKIP Universitas Muhammadiyah Metro





*Suasana Pasar di Trimurjo, Lampung.
18 Desember 1935.*

*Sumber: Tropenmuseum Amsterdam, Belanda
Nomor Arsip: 30041101*



Tropenmuseum
Digital Collections



Program Studi Pendidikan Sejarah dan Laboratorium Pendidikan Sejarah
FKIP Universitas Muhammadiyah Metro





*Gerbang masuk Tr imur djo, lokasi kolonis berasal dari Jawa, Lampung.
20 Agustus 1936.*

*Sumber: Tropenmuseum Amsterdam, Belanda
Nomor Arsip: 30041110*



Tropenmuseum
Digital Collections



Program Studi Pendidikan Sejarah dan Laboratorium Pendidikan Sejarah
FKIP Universitas Muhammadiyah Metro





*Peresmian bendung Argoguruh oleh Pejabat Pemerintah Hindia Belanda,
Lampung. 20 Agustus 1936.*

*Sumber: Tropenmuseum Amsterdam, Belanda
Nomor Arsip: 30041114*



Tropenmuseum
Digital Collections



Program Studi Pendidikan Sejarah dan Laboratorium Pendidikan Sejarah
FKIP Universitas Muhammadiyah Metro



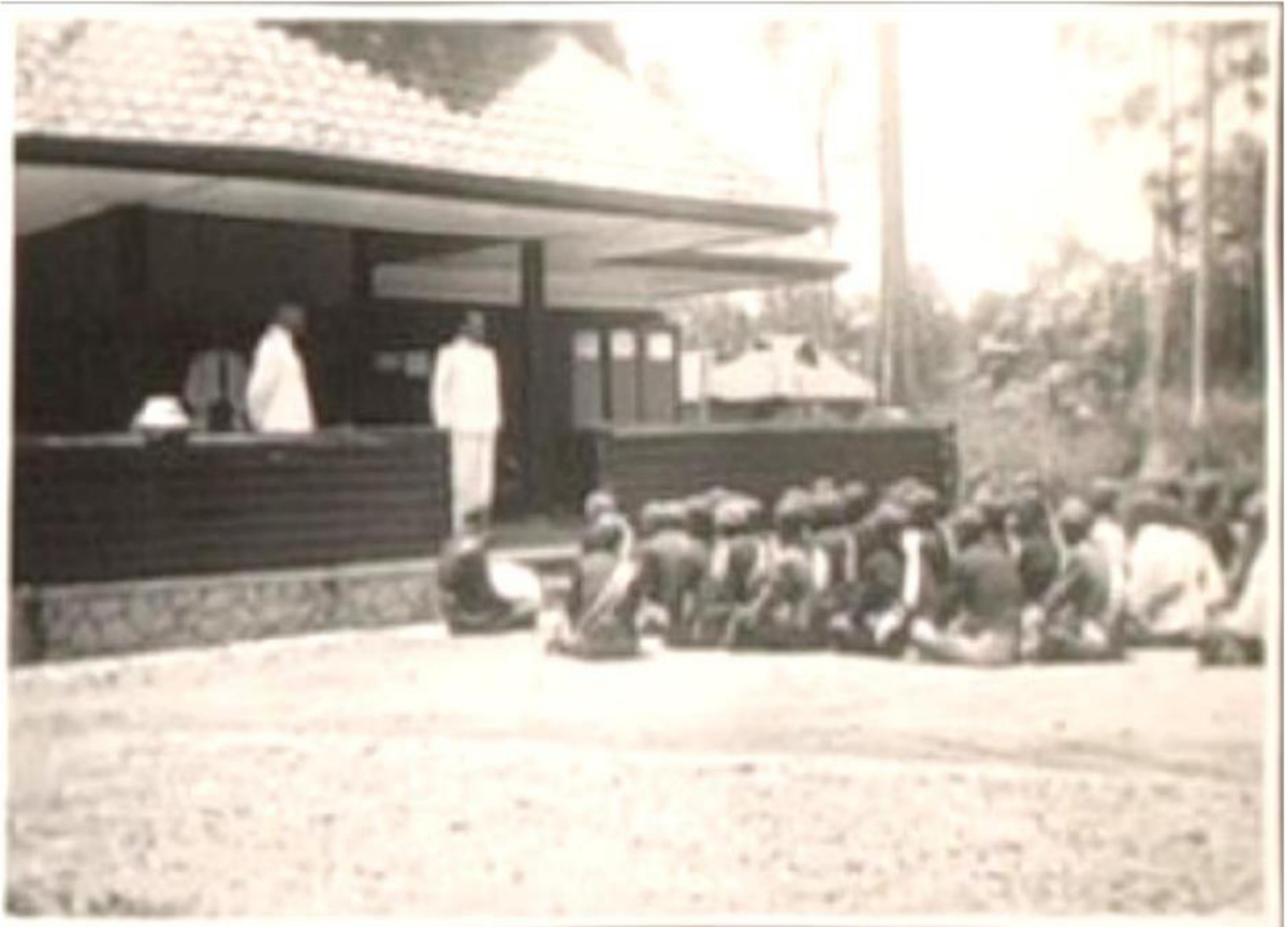

*Pejabat Pemerintah Hindia Belanda sedang mengadakan pertemuan dengan para lurah di depan Pesanggrahan Hansje di Metro, Lampung.
Maret 1937.*

*Sumber: Tropenmuseum Amsterdam, Belanda
Nomor Arsip: 30046707*



Tropenmuseum
Digital Collections



Program Studi Pendidikan Sejarah dan Laboratorium Pendidikan Sejarah
FKIP Universitas Muhammadiyah Metro





*Residen Rookmaaker di hadapan tamu undangan di Metro, Lampung.
09 Juni 1937.*

*Sumber: Tropenmuseum Amsterdam, Belanda
Nomor Arsip: 30046728*



Tropenmuseum
Digital Collections



Program Studi Pendidikan Sejarah dan Laboratorium Pendidikan Sejarah
FKIP Universitas Muhammadiyah Metro



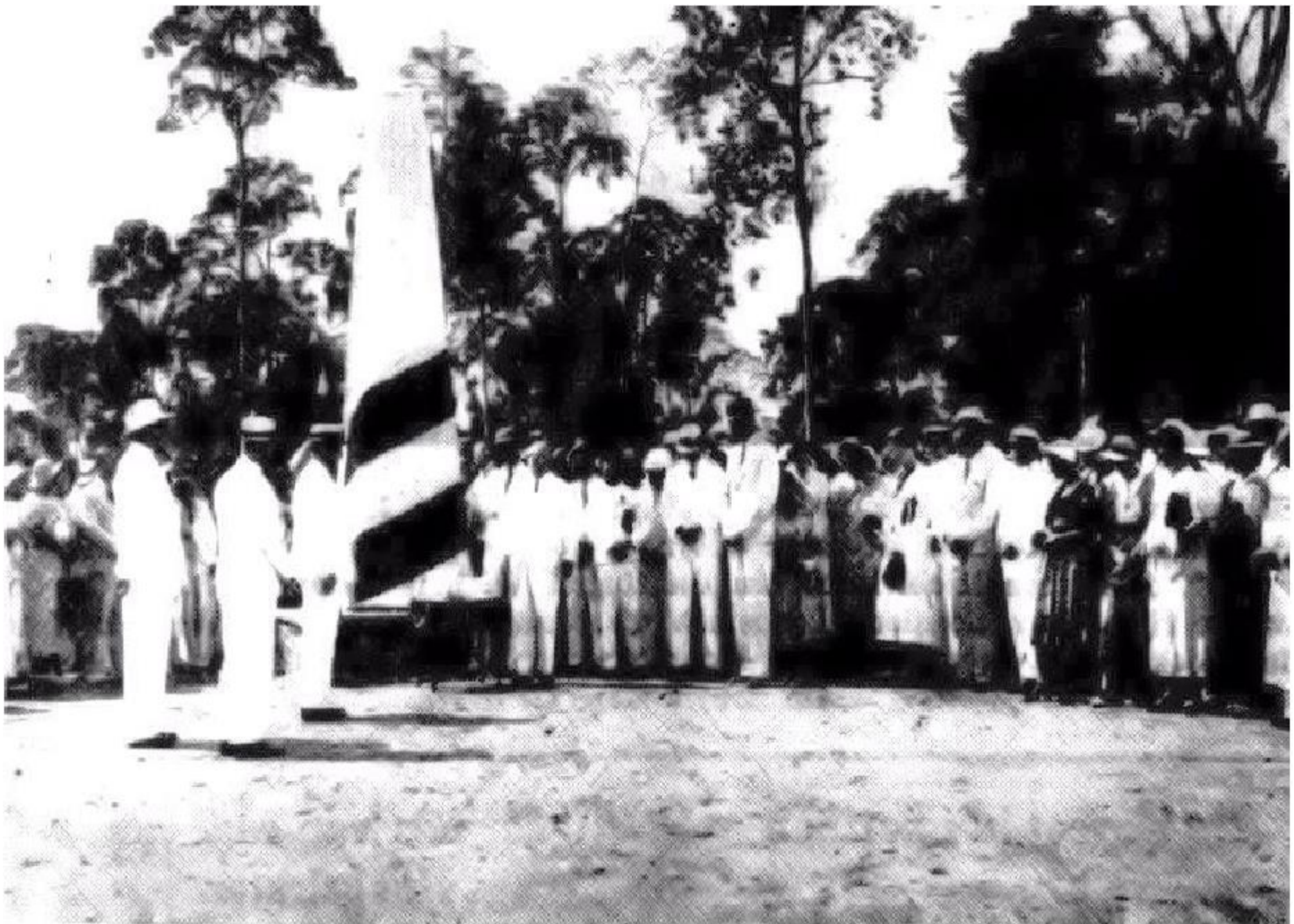

*Suasana penyampai an pidato di depan T ugu Peringatan Koloni sasi di Metro,
Lampung. 09 Juni 1937.*

*Sumber: Tropenmuseum Amsterdam, Belanda
Nomor Arsip: 30041201.*



Tropenmuseum
Digital Collections



Program Studi Pendidikan Sejarah dan Laboratorium Pendidikan Sejarah
FKIP Universitas Muhammadiyah Metro





*Residen H. R. Rookmaaker di meja kerjanya.
10 April 1936.*

*Sumber: Tropenmuseum Amsterdam, Belanda
Nomor Arsip: 30046728*



Tropenmuseum
Digital Collections



Program Studi Pendidikan Sejarah dan Laboratorium Pendidikan Sejarah
FKIP Universitas Muhammadiyah Metro





Pemotongan rumput dengan par ang di alun -al un Metro oleh pekerja. Tampak di belakang terlihat tugu/monumen pusat kota. Sekitar Maret 1940.

*Sumber: KITLV Leiden, Belanda
Nomor Arsip: 53713, Jan van der Kolk*



Universiteit Leiden
Leiden University Libraries
Digital Collections



Program Studi Pendidikan Sejarah
FKIP Universitas Muhammadiyah Metro



Laboratorium Pendidikan Sejarah
FKIP Universitas Muhammadiyah Metro



*Foto bersama setelah acara Perpisahan Pastor Neilen di Metro, Lampung.
18 Mei 1937.*

*Sumber: Tropenmuseum (NMvW) Amsterdam, Belanda
Nomor Arsip: 30041191*



Tropenmuseum
Digital Collections



Program Studi Pendidikan Sejarah dan Laboratorium Pendidikan Sejarah
FKIP Universitas Muhammadiyah Metro





Dhr. Van den Bussche dan Residen Rookmaaker dal am rangkaian k unjungan Wakil Presiden Dewan Hindia Belanda untuk Lampung, Van den Bussche, di sela-sela kegiatan penanaman pohon sebagai kenang -kenangan kunjungan, pohon dit anam di depan Pesanggrahan. 27 Maret 1937.

*Sumber: Tropenmuseum (NMvW) Amsterdam, Belanda
Nomor Arsip: 30041150*



Tropenmuseum
Digital Collections



Program Studi Pendidikan Sejarah dan Laboratorium Pendidikan Sejarah
FKIP Universitas Muhammadiyah Metro





*Pemandangan al un-al un di lihat dar i depan Pesanggr ahan Hansje, tempat
dimana pejabat pemerintah beristirahat untuk sementara waktu.
29 Maret 1937.*

*Sumber: Tropenmuseum (NMvW) Amsterdam, Belanda
Nomor Arsip: 30041154*



Tropenmuseum
Digital Collections



Program Studi Pendidikan Sejarah dan Laboratorium Pendidikan Sejarah
FKIP Universitas Muhammadiyah Metro
FKIP Universitas Muhammadiyah Metro
FKIP Universitas Muhammadiyah Metro





Residen Rookmaaker dan para tamu di depan Monumen Peringatan Keberhasilan Kolonisasi. 09 Juni 1937 .

*Sumber: Tropenmuseum Amsterdam, Belanda
Nomor Arsip: 30046725*



Tropenmuseum
Digital Collections



Program Studi Pendidikan Sejarah dan Laboratorium Pendidikan Sejarah
FKIP Universitas Muhammadiyah Metro





Residen Rookmaaker sedang memberikan pidato di depan Monumen Peringatan. 09 Juni 1937.

*Sumber: Tropenmuseum Amsterdam, Belanda
Nomor Arsip: 30041204*



Tropenmuseum
Digital Collections



Program Studi Pendidikan Sejarah dan Laboratorium Pendidikan Sejarah
FKIP Universitas Muhammadiyah Metro





*Residen Rookmaaker dan Mr . Bohnemann membaca prasasti Monumen
Peringatan Kolonisasi. 09 Juni 1937.*

*Sumber: Tropenmuseum Amsterdam, Belanda
Nomor Arsip: 30041203*



Tropenmuseum
Digital Collections



Program Studi Pendidikan Sejarah dan Laboratorium Pendidikan Sejarah
FKIP Universitas Muhammadiyah Metro





*Menyanyikan lagu kebangsaan Wilhelmus di depan Monumen Peringatan.
09 Juni 1937.*

*Sumber: Tropenmuseum Amsterdam, Belanda
Nomor Arsip: 30041202*



Tropenmuseum
Digital Collections



Program Studi Pendidikan Sejarah dan Laboratorium Pendidikan Sejarah
FKIP Universitas Muhammadiyah Metro





Para tamu undangan sedang mendengarkan pi dato yang disampaikan oleh Residen Rookmaaker. Metro, 09 Juni 1937 .

*Sumber: Tropenmuseum Amsterdam, Belanda
Nomor Arsip: 30046729*



Tropenmuseum
Digital Collections



Program Studi Pendidikan Sejarah dan Laboratorium Pendidikan Sejarah
FKIP Universitas Muhammadiyah Metro





*Pejabat Pemerintah memberikan hormat kepada Residen Rookmaaker.
Metro, 09 Juni 1937.*

*Sumber: Tropenmuseum Amsterdam, Belanda
Nomor Arsip: 30046724*



Tropenmuseum
Digital Collections



Program Studi Pendidikan Sejarah dan Laboratorium Pendidikan Sejarah
FKIP Universitas Muhammadiyah Metro





*Prosesi ar ak -arakan masyarakat Jawa untuk Residen Rookmaaker.
Metro, 09 Juni 1937.*

*Sumber: Tropenmuseum Amsterdam, Belanda
Nomor Arsip: 30041199.*



Tropenmuseum
Digital Collections



Program Studi Pendidikan Sejarah dan Laboratorium Pendidikan Sejarah
FKIP Universitas Muhammadiyah Metro





Mr . Bohnemann menyampaikan pidato pembuka di depan monumen peringatan. Kel ak monumen ini ak an sangat dikenal oleh penduduk kolonisasi Sukadana sebagai t anda diresmikannya Metro sebagai pusat pemerintahan. Metro, 09 Juni 1937.

*Sumber: Tropenmuseum Amsterdam, Belanda
Nomor Arsip: 30041198*



Tropenmuseum
Digital Collections



Program Studi Pendidikan Sejarah dan Laboratorium Pendidikan Sejarah
FKIP Universitas Muhammadiyah Metro





Acara peresmian Metro sebagai tempat kedudukan Asisten Wedana dan sebagai pusat pemerint ahan. Metro, 09 Juni 1937 .

*Sumber: Tropenmuseum Amsterdam, Belanda
Nomor Arsip: 30041197*



Tropenmuseum
Digital Collections



Program Studi Pendidikan Sejarah dan Laboratorium Pendidikan Sejarah
FKIP Universitas Muhammadiyah Metro





*Gambaran lokasi kolonisasi di Metro, Distrik Lampung.
Sekitar Maret 1940.*

*Sumber: KITLV Leiden, Belanda
Nomor Arsip: 53757, Jan van der Kolk*



Tropenmuseum
Digital Collections



Program Studi Pendidikan Sejarah dan Laboratorium Pendidikan Sejarah
FKIP Universitas Muhammadiyah Metro

